



CR80Rt.v.w.x



**CATÁLOGO
DE PEÇAS**

1

MOTO HONDA DA AMAZÔNIA LTDA. – 1999

ÍNDICE

INSTRUÇÕES

1

GRUPO DO MOTOR

2

GRUPO DO CHASSI

3

ÍNDICE DE NÚMERO
DE PEÇAS

4

ÍNDICE DE NOME
DE PEÇAS

5



CR80T



CR80Rv



CR80Rw

Instruções para o Uso do Catálogo de Peças

- Este Catálogo de Peças descreve todas as peças de reposição, bem como o tempo de mão-de-obra (T.M.O.) para o modelo CR80R_T • R_V • R_W • R_X • RB_T • RB_V • RB_W • RB_X.
- Este Catálogo de Peças foi elaborado com base nas últimas informações disponíveis até 21 de agosto de 1999.
- Especifique sempre o N° completo da peça quando fizer um pedido de peças.
- Verifique sempre o número, modelo, tipo, série, cor, marca, e o tamanho que for necessário antes de encomendar as peças.
- Observe sempre que as ilustrações permitem localizar uma determinada parte do chassi ou do motor, podendo diferenciar da sua forma original
- Quando forem realizadas as modificações ou adições no Catálogo de Peças, as páginas a serem substituídas ou adicionadas serão emitidas no momento oportuno acompanhadas de uma página de instruções para atualização.
- Periodicamente serão emitidas Notícias de Peças para que seja atualizado temporariamente o Catálogo de Peças até que seja publicada a Atualização definitiva do Catálogo.
- **Recomendamos ao Concessionário que mantenha seu Catálogo de Peças atualizado, observando com atenção a página de instruções para atualização.**

Índice

• Instruções para o uso do Catálogo de Peças.....	1
• Como localizar as Informações sobre as Peças	3
• Quando Utilizar as Peças	4
• Abreviaturas utilizadas neste Catálogo de Peças.....	4
• Como localizar o bloco de peças e os números de série	5
• Modelos, Códigos de Área e Números de Série Aplicáveis.....	6
• Composição do Número de Identificação do Veículo (VIN).....	7
• Aplicação de Mangueiras de Combustível, Aplicações Gerais, Mangueira de Vinil	9
• Composição do Número de Identificação das Mangueiras.....	11
• Instruções para o uso do tempo padrão de Mão-de-Obra T.M.O.	12
• Índice Ilustrado – Grupo do Motor	14
• Índice Ilustrado – Grupo do Chassi.....	16
• Índice do Número de Peças.....	75
• Índice de Nome de Peças.....	80

1

© Referência com o Índice Nome de Peças

Nº da Peça	Nº do bloco	Nº da Peça	Nº do bloco	Nº da Peça	Nº do bloco	Nº da Peça	Nº do bloco
06000		13013-ZE2-014	M-8	15520-ZB2-003	C-5.17	16223-ZA0-700	M-13
		13011-ZE2-000	M-8	15523-ZA0-700	C-5.18	16233-ZA0-700	M-13.1
06165-ZE2-000	M-3	13011-ZE2-010	M-8	15520-ZB2-003	C-5.19	16233-ZA0-800	M-13
061A1-ZE2-700	C-4	13011-ZE2-080	M-8	15520-ZB2-003	C-5.2	16233-ZA0-800	M-13.1
06550-ZB4-630	C-16	13011-ZE2-811	M-8	15520-ZB2-003	C-5.3	16252-ZA1-000	C-8
10610-ZB4-000	C-18	13102-ZE2-000	M-8	15520-ZB2-003	C-5.4	16260-ZE2-700	M-13
10610-ZB4-800	C-20	13102-ZE2-010	M-8	15520-ZB2-003	C-5.5	16260-ZE2-720	M-13
06610-ZB4-800	C-21	13102-ZE2-010	M-8	15520-ZB2-003	C-5.6	16260-ZE2-721	M-13
		13102-ZE2-811	M-8	15520-ZB2-003	C-5.7	16260-ZE2-722	M-13
11000		13103-ZE2-000	M-8	15520-ZB2-003	C-5.8	16261-ZE2-700	M-13
		13103-ZE2-010	M-8	15520-ZB2-003	C-5.9	16261-ZE2-701	M-13
11300-ZE2-700	M-3	13103-ZE2-010	M-8	15520-ZE2-003	M-10	16261-ZE2-702	M-13
11315-ZE2-700	M-3	13103-ZE2-811	M-8	15620-ZE2-700	M-13	16262-ZE2-710	M-13
11381-ZE2-000	M-3	13104-ZE2-000	M-8	15721-ZB4-000	C-9	16262-ZE2-711	M-13
11381-ZE2-000	M-3	13104-ZE2-010	M-8			16263-ZA0-800	M-13
11381-ZE2-800	M-3	13104-ZE2-811	M-8	16000		16264-ZE2-700	M-13
		13104-ZE2-811	M-8			16264-ZE2-701	M-13
12000		13111-ZE2-000	M-8	16010-ZA0-931	M-13	16265-ZE2-721	M-13
		13200-ZE2-000	M-8	16010-ZE2-811	M-13.1	16268-893-000	C-8
120A0-ZE2-811	M-2	13200-ZE2-305	M-8	16010-ZE2-812	M-13.1	16268-ZE2-720	M-13
120A0-ZE2-812	M-2	13105-ZE2-700	M-8	16010-ZE2-813	M-13.1	16268-ZE2-721	M-13
120A0-ZE2-813	M-2	13310-ZE2-701	M-7	16011-ZA0-931	M-13.1	16269-ZA0-700	M-13
120A0-ZE2-820	M-2			16013-ZA0-931	M-13	16269-ZA0-800	M-13

Descrição	Nº do bloco	Nº de Ref.	Descrição	Nº do bloco	Nº de Ref.	Descrição
A						
Acelerador Automático Comp.	C-8	3	Arruela de Pressão, 6 mm	C-5.15	35	Bobina
Acoplador Comp. (EMS)	C-5	20	Arruela de Pressão, 6 mm	C-5.16	40	Bobina
Acoplador Comp. (EMS)	C-5.1	21	Arruela de Pressão, 6 mm	C-5.17	37	Bobina
Acoplador Comp. (EMS)	C-5.1	22	Arruela de Pressão, 6 mm	C-5.18	36	Bobina
Acoplador Comp. (EMS)	C-5.4	20	Arruela de Pressão, 6 mm	C-5.19	47	Borboleta
Acoplador Comp. (EMS)	C-5.5	21	Arruela de Pressão, 6 mm	C-5.2	54	Borboleta
Acoplador Comp. (EMS)	C-5.5	21	Arruela de Pressão, 6 mm	C-5.20	24	Borboleta
Acoplador Comp. (EMS)	C-5.5	21	Arruela de Pressão, 6 mm	C-5.21	24	Borboleta
Acoplador Comp. (EMS)	C-5.7	22	Arruela de Pressão, 6 mm	C-5.22	29	Borboleta
Acoplador Comp. (EMS)	C-5.8	19	Arruela de Pressão, 6 mm	C-5.23	23	Borboleta
Afogaador Comp.	M-13.1	7	Arruela de Pressão, 6 mm	C-5.24	23	Borboleta
Alavanca	C-15	8	Arruela de Pressão, 6 mm	C-5.25	19	Borboleta
Alavanca Comp., Afogaador	M-13	25	Arruela de Pressão, 6 mm	C-5.26	19	Borboleta
Alavanca Comp., Afogaador	M-13	25	Arruela de Pressão, 6 mm	C-5.27	30	Borboleta
Alavanca Comp., Afogaador (STD)	M-13.1	16	Arruela de Pressão, 6 mm	C-5.28	20	Borboleta
Alavanca Comp., Solenóide Acelerador	C-8	5	Arruela de Pressão, 6 mm	C-5.3	53	Borboleta
Alavanca Direita	C-20	4	Arruela de Pressão, 6 mm	C-5.4	54	Borboleta
Alavanca Esquerda	C-20	5	Arruela de Pressão, 6 mm	C-5.5	57	Borboleta
Alavanca, Afogaador	M-13	18	Arruela de Pressão, 6 mm	C-5.6	55	Borboleta
Alavanca, Afogaador	M-13	18	Arruela de Pressão, 6 mm	C-5.7	53	Borboleta
Alavanca, Afogaador	M-13	20	Arruela de Pressão, 6 mm	C-5.8	53	Borboleta
Alavanca, Afogaador	M-13	20	Arruela de Pressão, 6 mm	C-5.9	46	Borboleta
Alavanca, Afogaador	M-13.1	17	Arruela do Tanque	C-14	13	Borboleta
			Arruela Lisa, 20 mm	C-18	8	Borboleta

	E-1	E-2	E-3	E-4
	E-1	E-2	E-3	E-4
	E-1	E-2	E-3	E-4

Árvore de Manivelas
• Pistão
 (CBR900RRN/RRS)

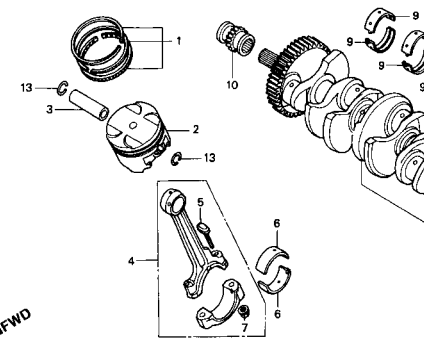

Item de serviço	T.M.O.	Ref. Nº	Nº da peça	Descrição	Qtd. CBR900					
					RRN	RRP	RRR	RRS	RRT	RRF
Jogo de Anéis, Pistão*6,8		1	13011-MT4-315	Jogo de Anéis, Pistão (RIKEN)	4	4	4	4	-	-
(Adicione 0,2 por Unidade)			13031-MT4-315	Jogo de Anéis, Pistão (0,50)	(4)	(4)	(4)	(4)	-	-
• Pistão			13051-MW0-305	Jogo de Anéis, Pistão (1,00)	(4)	(4)	(4)	(4)	-	-
(Adicione 0,2 por Unidade)										
Pino, Pistão.....*6,7										
Biela, Comp.....*7,1										
(Adicione 0,4 por Unidade)					-	(4)	-	-	-	-
Rolamento da Biela.....*5,8		2	13101-MW0-000	Pistão	4	-	-	-	-	-
(Adicione 0,3 por Unidade)										
Árvore de Manivelas.....*7,9										
Rolamento, Árvore de Manivelas.....*7,2										
(Um ou Todos)			13101-MW0-760	Pistão	4	-	-	-	-	-
Engrenagem, Distribuição.....2,2			13101-MW0-790	Pistão	-	4	-	-	-	-
Rolamento de Esferas, 28 x 41 x 21.....*6,0										
			13101-MAE-000	Pistão	-	4	4	-	-	-
					-	-	4	4	-	-
					-	-	-	4	-	-

Estrutura do Catálogo de Peças

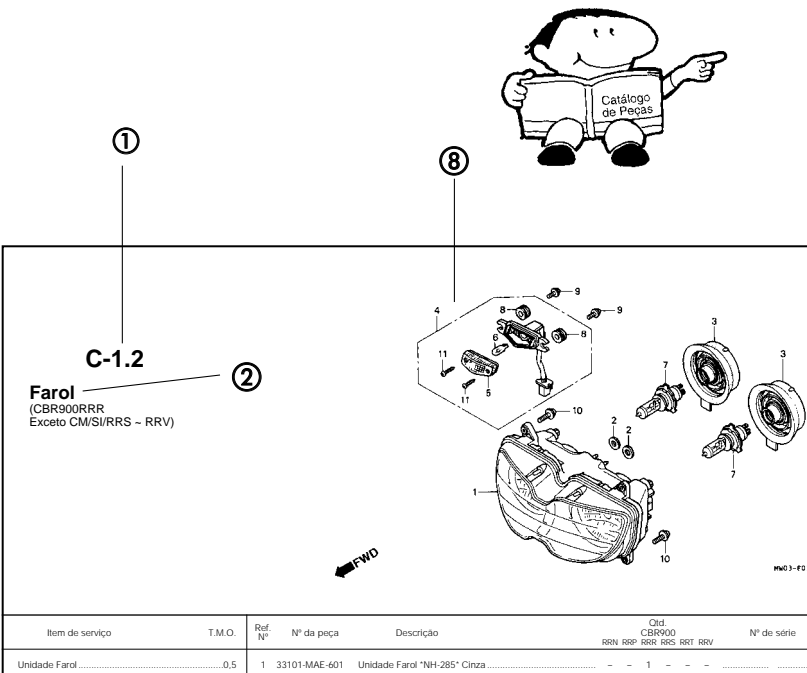

Item de serviço	T.M.O.	Ref. N°	N° da peça	Descrição	Cód.				N° de série	Código de Área
					RRN	RRP	RRS	RRT		
Unidade Farol.....	0.5	1	33101-MAE-601	Unidade Farol "NH-285" Cinza.....	-	-	1	-	-	E, MX
• Lâmpada, Lanterna.....	0.1				-	-	1	-	-	E
• Lâmpada.....	0.1				-	-	1	-	-	MX
• Lâmpada, Farol.....	0.1				-	-	1	-	-	AR, ED, F, G, H,
					-	-	1	-	-	ND, SP, SW, 2G,
					-	-	1	-	-	AR, G, H, ND,
					-	-	1	-	-	SW
					-	-	1	-	-	ED, IT
					-	-	1	-	-	-2351434
					-	-	1	-	-	-2350300
					-	-	1	-	-	-0M300138
					-	-	1	-	-	U
					-	-	1	-	-	CM
					-	-	1	-	-	-SM300366
					-	-	1	-	-	U
					-	-	1	-	-	IT
					-	-	1	-	-	E
					-	-	1	-	-	MX
					-	-	1	-	-	E, MX

- ① Número do Bloco
- ② Nome do Bloco
- ③ Item de Serviço Tempo de Mão-de-Obra (T.M.O.)
- ④ Número de Referência (Os Números descritos entre parênteses significa que continua da página anterior)

- ⑤ Número da Peça
- ⑥ Descrição
- ⑦ Código de Cores HONDA
- ⑧ Conjuntos

- As peças cujas figuras estiverem delimitadas por linhas interrompidas são disponíveis em conjunto completo. (As peças componentes do conjunto, também são comercializadas individualmente)

- ⑨ Descrição de Cores

- ⑩ Observação

- As observações que aparecem entre parênteses devem ser atentas.

- ⑪ Quantidade Utilizada na motocicleta

- Quando aparecem entre parênteses indicam peças opcionais Quando indicadas com a letra "N" deve-se utilizar a quantidade que for necessária.

- ⑫ Número de Série

- ⑬ Nota

Quando Utilizar as Peças



Abreviaturas Utilizadas neste Catálogo de Peças

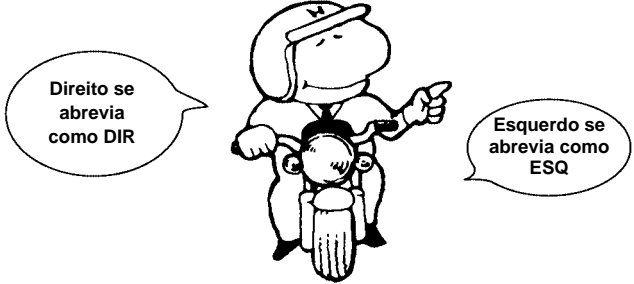

Ref. Nº	Nº da peça	Descrição	Old. CBR900						Nº de série	
			RRN	RRP	RRR	RRS	RRT	RRV		
1	33101-MAE-601	Unidade Farol "NH-285" Cinza	-	-	1	-	-	-	~2351159 ~2351712
			-	-	-	1	-	-	
	33101-MAE-612	Unidade Farol "NH-283" Cinza	-	-	-	1	-	-	~2351309
		(Precaução Durante a Instalação)	-	-	-	1	-	-	
			-	-	-	-	1	-	~2351434 ~2350300 ~0M300138
			-	-	-	-	1	-	
	33101-MAE-671	Unidade Farol "NH-1" Preto	-	-	1	-	-	-	~SM300366
			-	-	-	1	-	-	
	33101-MAE-691	Unidade Farol	-	-	-	1	-	-	~2351160 2351713~
	33101-MAE-602	Unidade Farol	-	-	-	1	-	-	
			-	-	-	-	1	1	

O número de Série foi utilizado desde o modelo inicial

Quando a numeração de Chassi aparece do lado esquerdo da coluna significa que a utilização da peça se aplica a partir deste número de chassi 2351160

Quando a numeração de Chassi aparece do lado direito da coluna significa que a utilização da peça se aplica até este número de chassi 2351159

* "Esq" e "Dir" na descrição de uma peça significa o lado Esquerdo e o lado Direito considerando-se que esteja sobre o assento da motocicleta.

• No Catálogo de peças utilizam-se as seguintes abreviaturas:

A	Ampére
ABS	Sistema Freio Anti-Travante
ADM	Admissão
C.A	Corrente Alternada
C.C	Corrente Contínua
C.D.I.	Unidade Descarga Capacitiva
Comp.	Completo
Conj.	Conjunto
D (22D)....	Dente (22 dentes)
DIANT.....	Dianteira
Dir.....	Direito
ESC	Escape
Esq	Esquerdo
G	Gramma
KPH.....	Quilômetros por Hora
L.E.D.	Diodo Emissor de Luz
LAT	Lateral
MM	Milímetro
MPH	Milhas por Hora
PRIM.....	Primário
SEC	Secundário
SEX.....	Sextavado
STD	Standard
TRANS.....	Transmissão
TRAS	Traseira
V	Volt
W	Watt

Como Localizar o Bloco de Peças e os números de Série

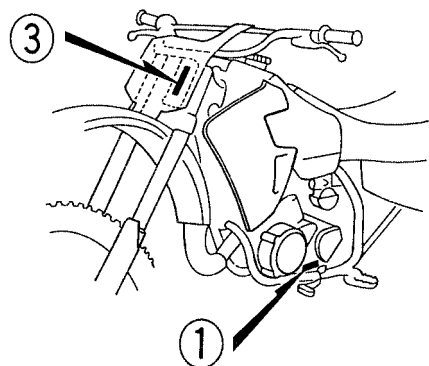
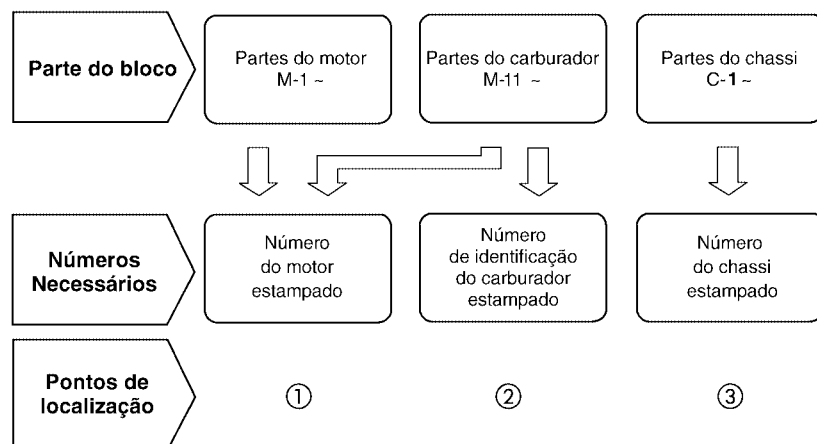

DGBF-A

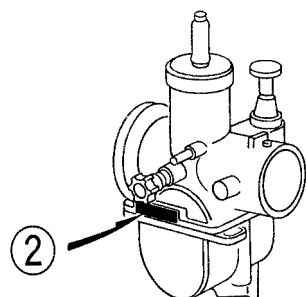

DGBF-B



Modelos e Números de Série Aplicáveis

O Modelo, Código de Área, Tipo e os Números de Identificações podem ser identificados conforme tabela abaixo:

Modelo	Código de Área	Tipo	Nº de identificação do motor	Nº de identificação do Chassi	Nº de identificação do Carburador
CR80T	CM	Canadá	HE04E-6100001 ~ 6105028 ~	JH2HE042* TK300001 ~ TK300351 ~	PE68D 
	ED	Mercado Europeu	HE04E-6100001 ~ 6105000 ~	JH2HE04A* TK000001 ~ TK000951 ~	
	U	Austrália	HE04E-6100001 ~ 6105068 ~	JH2HE04U* TK700001 ~ TK700213 ~	
CR80Rv	CM	Canadá	HE04E-6105222 ~ 6109891 ~	JH2HE042* VK400001 ~ VK400290 ~	
	ED	Mercado Europeu	HE04E-6105304 ~ 6109911 ~	JH2HE04A* VK010001 ~ VK010994 ~	
	U	Austrália	HE04E-6105079 ~ 6107474 ~	JH2HE04U* VK800001 ~ VK800131 ~	
CR80Rw	CM	Canadá	HE04E-6109924 ~	JH2HE042* WK500001 ~	
	ED	Mercado Europeu	HE04E-6109930 ~	JH2HE04A* WK020001 ~	
	U	Austrália	HE04E-6109932 ~	JH2HE04U* WK900001 ~	
CR80Rx	CM	Canadá	HE04E-6200001 ~	JH2HE042* XK600001 ~	
	ED	Mercado Europeu		JH2HE04A* XK030001 ~	
	U	Austrália		JH2HE04U* XK000001 ~	

Modelo	Código de Área	Tipo	Nº de identificação do motor	Nº de identificação do Chassi	Nº de identificação do Carburador
CR80RBt	CM	Canadá	HE04E-6100001 ~ 6104824 ~	JH2HE042* TK000001 ~ TK000200 ~	PE68D 
	ED	Mercado Europeu	HE04E-6100001 ~ 6104999 ~	JH2HE04A* TK000001 ~ TK000949 ~	
	U	Austrália	HE04E-6100001 ~ 6105012 ~	JH2HE04U* TK700001 ~ TK700173 ~	
CR80RBv	CM	Canadá	HE04E-6105192 ~ 6109760 ~	JH2HE042* VK100001 ~ VK100180 ~	
	ED	Mercado Europeu	HE04E-6105080 ~ 6109853 ~	JH2HE04A* VK010001 ~ VK010964 ~	
	U	Austrália	HE04E-6105224 ~ 6107496 ~	JH2HE04U* VK8000021 ~ VK800160 ~	
CR80RBw	CM	Canadá	HE04E-6100001 ~	JH2HE042* WK200001 ~	
	ED	Mercado Europeu	HE04E-6109928 ~	JH2HE04A* WK020001 ~	
	U	Austrália	HE04E-6109926 ~	JH2HE04U* WK900001 ~	
CR80RBx	CM	Canadá	HE04E-6200001 ~	JH2HE042* XK300001 ~	
	ED	Mercado Europeu		JH2HE04A* XK030001 ~	
	U	Austrália		JH2HE04U* XK000001 ~	

* Para identificação do número do carburador, somente a parte sublinhada deverá ser usada para registro.

PE68D  KC 

Composição do número de identificação do veículo (N.I.V) Tipo Canadá

Exemplo: JH2 RC040 * BM 2 0 0 0 0 1

Número Sequencial de Produção

Código de Fábrica

A Ohio U.S.A

B Alost Bélgica

C Saitama Japão

D Guadalajara México

E Montesa Espanha

F Atesa Itália

K Kumamoto Japão

M Hamamatsu Japão

R Manaus Brasil

S Suzuka Japão

T Tochigi Japão

4 Carolina do Sul U.S.A

Ano do Modelo

Exemplo: K....1989 L....1990 M....1991 N....1992 X....1999 Y....2000 (Exceto as letras I.O.Q.U)

Dígito de Controle

Código de Descrição do Veículo

Exemplo: PE04....XR600R RC30....CFR750R ND070....NX4 Falcon

Marca e Tipo de Veículo

JH2 HONDA Motocicleta Fabricada no Japão

1HF HONDA Motocicleta Fabricada nos Estados Unidos da América

YC1 HONDA Motocicleta Fabricada na Bélgica

9C2 HONDA Motocicleta Fabricada no Brasil

3H1 HONDA Motocicleta Fabricada no México

VTM HONDA Motocicleta Fabricada na Espanha

ZDC HONDA Motocicleta Fabricada na Itália

JH3 HONDA Motocicleta Fabricada no Japão

478 HONDA Motocicleta Fabricada nos Estados Unidos da América

Composição do número de identificação do Veículo (VIN) 1996 ~

Exemplo: J H 2 P E 0 4 A * K M 2 0 0 0 1

Número Sequencial de Produção

Código de Fábrica

A Ohio U.S.A
B Alost Bélgica
C Saitama Japão
D Guadalajara México

E Montesa Espanha
F Atesa Itália
K Kumamoto Japão
M Hamamatsu Japão

R Manaus Brasil
S Susuka Japão
T Tochigi Japão
4 Sul da Carolina U.S.A

Modelo do Ano

Exemplo: K....1989 L....1990 M....1991 N....1992 X....1999 (Exceto I.O.Q.U)

Versão

Dígito de Controle

Código de Descrição do Veículo

Exemplo: PE04....XR600R RC30....VFR750R

Marca e Tipo de Veículo

JH2..... HONDA Motocicleta Fabricada no Japão
1HF..... HONDA Motocicleta Fabricada nos Estados Unidos da América
YC1..... HONDA Motocicleta Fabricada na Bélgica
9C2..... HONDA Motocicleta Fabricada no Brasil
3H1..... HONDA Motocicleta Fabricada no México

VTM..... HONDA Motocicleta Fabricada na Espanha
ZDC..... HONDA Motocicleta Fabricada na Itália
JH3..... HONDA Motocicleta Fabricada no Japão
478..... HONDA Motocicleta Fabricada nos Estados Unidos da América

Mangueira de Combustível, Mangueiras de Aplicações Gerais e Mangueira de Vinil

- As “mangueiras de combustível de peças padronizadas”, as “mangueiras de aplicações gerais” e as “mangueiras de vinil” são fornecidas sem embalagem (granel) em forma de bobinas.
- Quando necessitar efetuar o pedido destas “mangueiras”, verifique no Catálogo de Peças o código da “mangueria padrão” e em seguida coloque entre parênteses o código da “mangueria sem embalagem (granel)” relativa utilizando a tabela abaixo.
(O comprimento padrão das “mangueiras sem embalagem (granel)” é de 1 metro. As mangueiras indicadas com o símbolo < > também estão disponíveis com as medidas de 3 a 8 metros).
- Quando necessitar de troca, corte a mangueira sem embalagem (granel) na medida especificada. Esta medida pode ser verificada no nome da peça (verifique no Manual de Serviços ou nas instruções que acompanham as mangueiras sem embalagem (granel) os procedimentos para o corte e instalação).
- A relação abaixo especifica o código das mangueiras padrão e as respectivas mangueiras sem embalagem (granel) e suas medidas. Certifique-se de que estes números sejam aplicados somente para as peças de reposição relacionadas.

Mangueria de Combustível				Mangueria de Aplicação Geral				Mangueria de Aplicação Geral			
Número de Peça Padrão	Número de Peça sem Embalagem (granel)	Peça sem Embalagem (granel)		Número de Peça Padrão	Número de Peça sem Embalagem (granel)	Peça sem Embalagem (granel)		Número de Peça Padrão	Número de Peça sem Embalagem (granel)	Peça sem Embalagem (granel)	
		Diâmetro Interno (mm)	Comprimento (m)			Diâmetro Interno (mm)	Comprimento (m)			Diâmetro Interno (mm)	Comprimento (m)
95001-30XXX-2X	95001-30001-20M	3.0	1	95005-30XXX-3X	95005-30001-30M	3.0	1	95005-75XXX-1X	95005-75001-10M	7.3	1
95001-30XXX-3X	95001-30001-30M	3.0	1	95005-30XXX-5X	95005-30001-50M	3.0	1		<95005-75003-10M>	7.3	3
9500-30XXX-4X	95001-30001-40M	3.0	1	95005-35XXX-1X	95005-35001-10M	3.5	1	95005-75XXX-2X	95005-75001-20M	7.3	1
95001-35XXX-2X	95001-35001-50M	3.5	1	95005-35XXX-4X	<95005-35003-10M>	3.5	3	95005-80XXX-1X	95005-80001-10M	8.0	1
95001-35XXX-5X	<95001-35003-50M>	3.5	3		<95005-35008-10M>	3.5	8		<95005-80003-10M>	8.0	3
95001-35XXX-3X	95001-35001-60M	3.5	1	95005-35XXX-2X	95005-35001-20M	3.5	1	95005-80XXX-2X	95005-80001-20M	8.0	1
95001-35XXX-4X	<95001-35003-60M>	3.5	3	95005-35XXX-3X	95005-35001-30M	3.5	1	95005-80XXX-3X	95005-80001-30M	8.0	1
95001-35XXX-6X				95005-35XXX-5X	95005-35001-50M	3.5	1	95005-80XXX-5X	95005-80001-50M	8.0	1
95001-45XXX-2X	95001-45001-50M	4.5	1	95005-45XXX-1X	95005-45001-10M	4.5	1	95005-11XXX-3X	95005-11001-30M	11.0	1
95001-45XXX-5X	<95001-45003-50M>	4.5	3	95005-45XXX-4X	<95005-45003-10M>	4.5	3	95005-11XXX-5X	95005-11001-50M	11.0	1
95001-45XXX-3X	95001-45001-60M	4.5	1		<95005-45008-10M>	4.5	8	95005-12XXX-1X	95005-12001-10M	12.0	1
95001-45XXX-4X	<95001-45003-60M>	4.5	3	95005-45XXX-2X	95005-45001-20M	4.5	1		<95005-12003-10M>	12.0	3
95001-45XXX-6X	<95001-45008-60M>	4.5	8	95005-45XXX-3X	95005-45001-30M	4.5	1	95005-12XXX-2X	95005-12001-20M	12.0	1
95001-55XXX-2X	95001-55001-50M	5.5	1	95005-45XXX-5X	95005-45001-50M	4.5	1	95005-12XXX-3X	95005-12001-30M	12.0	1
95001-55XXX-5X	<95001-55003-50M>	5.5	3	95005-50XXX-3X	95005-50001-30M	5.0	1	95005-12XXX-5X	95005-12001-50M	12.0	1
	<95001-55008-50M>	5.5	8		<95005-50003-30M>	5.0	3	95005-91XXX-3X	95005-91001-30M	12.0	1
95001-55XXX-3X	95001-55001-60M	5.5	1	95005-50XXX-5X	95005-50001-50M	5.0	1	95005-91XXX-5X	95005-91001-50M	12.0	1
95001-55XXX-4X	<95001-55003-60M>	5.5	3	95005-55XXX-1X	95005-55001-10M	5.3	1	95005-92XXX-3X	95005-92001-30M	12.0	1
95001-55XXX-6X	<95001-55008-60M>	5.5	8	95005-55XXX-4X	<95005-55003-10M>	5.3	3	95005-92XXX-5X	95005-92001-50M	12.0	1
					<95005-55008-10M>	5.3	8	95005-14XXX-1X	95005-14001-10M	14.0	1
95001-75XXX-2X	95001-75001-50M	7.5	1	95005-55XXX-2X	95005-55001-20M	5.3	1	95005-14XXX-2X	95005-14001-20M	14.0	1
95001-75XXX-5X	<95001-75003-50M>	7.5	3		<95005-55003-20M>	5.3	3		<95005-14003-20M>	14.0	3
95001-75XXX-3X	95001-75001-60M	7.5	1	95005-65XXX-1X	95005-65001-10M	6.5	1	95005-14XXX-3X	95005-14001-30M	14.0	1
95001-75XXX-4X	<95001-75003-60M>	7.5	3		<95005-65003-10M>	6.5	3	95005-14XXX-5X	95005-14001-50M	14.0	1
95001-75XXX-6X	<95001-75008-60M>	7.5	8	95005-65XXX-2X	95005-65001-20M	6.5	1	95005-17XXX-1X	95005-17001-10M	17.0	1
95001-80XXX-2X	95001-80001-50M	8.0	1	95005-70XXX-3X	95005-70001-30M	7.0	1	95005-17XXX-2X	95005-17001-20M	17.0	1
95001-80XXX-5X					<95005-70003-30M>	7.0	3	95005-17XXX-3X	95005-17001-30M	17.0	1
95001-80XXX-3X	95001-80001-60M	8.0	1	95005-70XXX-5X	95005-70001-50M	7.0	1	95005-17XXX-5X	95005-17001-50M	17.0	1
95001-80XXX-4X											
95001-80XXX-6X											

⚠ CUIDADO

É PERIGOSO confundir uma “Mangueria de Combustível” com a “Mangueria de Aplicações Gerais” ou com a “Mangueria de Vinil”. Cada “Mangueria” tem sua utilização apropriada. Nunca utilize uma “Mangueria de Aplicações Gerais” ou a “Mangueria de Vinil” no lugar de uma “Mangueria de Combustível” ou vice-versa.

Use sempre a mangueira sem embalagem (granel) especificada, utilizando as instruções de corte e instalação dos Manuais de Serviços e das instruções que são fornecidas juntamente com a embalagem.

Mangueira de Combustível, Mangueiras de Aplicações Gerais e Mangueira de Vinil

Mangueira de Vinil				
Número de Peça Standard	Número de peça Sem Embalagem (granel)	Peça sem Embalagem (granel)		
		Diâmetro Interno (mm)	Diâmetro Externo (mm)	Comprimento (m)
95003-01XXX-3X	95003-01001-60M	2.9	6.8	1
95003-01XXX-60	<95003-01003-60M>	2.9	6.8	3
95003-03XXX-3X	95003-03001-60M	3.0	6.0	1
95003-03XXX-60	<95003-03003-60M>	3.0	6.0	1
95003-05XXX-3X	95003-05001-60M	3.5	6.5	1
95003-05XXX-60	<95003-05003-60M>	3.5	6.5	3
	<95003-05008-60M>	3.5	6.5	8
95003-07XXX-1X	95003-07001-10M	4.0	7.0	1
95003-07XXX-20	<95003-07003-10M>	4.0	7.0	3
95003-07XXX-3X	95003-07001-60M	4.0	7.0	1
95003-07XXX-60	<95003-07003-60M>	4.0	7.0	3
	<95003-07008-60M>	4.0	7.0	8
95003-07XXX-7X	95003-07001-70M	4.0	7.0	1
	<95003-07003-70M>	4.0	7.0	3
	<95003-07008-70M>	4.0	7.0	8
95003-08XXX-1X	95003-08001-10M	4.5	6.5	1
	<95003-08003-10M>	4.5	6.5	3
	<95003-08008-10M>	4.5	6.5	8
95003-09XXX-3X	95003-09001-60M	4.5	8.0	1
95003-09XXX-60	<95003-09003-60M>	4.5	8.0	3
95003-12XXX-1X	95003-12001-10M	5.0	7.0	1
95003-12XXX-20	<95003-12003-10M>	5.0	7.0	3
	<95003-12008-10M>	5.0	7.0	8
95003-10XXX-1X	95003-10001-10M	5.0	8.0	1
95003-10XXX-20	<95003-10003-10M>	5.0	8.0	3
95003-10XXX-3X	95003-10001-60M	5.0	8.0	1
95003-10XXX-60	<95003-10003-60M>	5.0	8.0	3
95003-11XXX-3X	95003-11001-60M	5.0	9.0	1
95003-11XXX-60	<95003-11003-60M>	5.0	9.0	3
	<95003-11008-60M>	5.0	9.0	8
95003-14XXX-1X	95003-14001-10M	6.0	9.0	1
95003-14XXX-20	<95003-14003-10M>	6.0	9.0	3
95003-14XXX-3X	95003-14001-60M	6.0	9.0	1
	<95003-14003-60M>	6.0	9.0	3
95003-17XXX-1X	95003-17001-10M	7.0	9.0	1
	<95003-17003-10M>	7.0	9.0	3
95003-19XXX-1X	95003-19001-10M	7.0	11.0	1
95003-19XXX-20	<95003-19003-10M>	7.0	11.0	3
	<95003-19008-10M>	7.0	11.0	8
95003-19XXX-3X	95003-19001-60M	7.0	11.0	1
95003-19XXX-60	<95003-19003-60M>	7.0	11.0	3
	<95003-19008-60M>	7.0	11.0	8
95003-21XXX-1X	95003-21001-10M	8.0	9.0	1
95003-21XXX-20	<95003-21003-10M>	8.0	9.0	3
95003-23XXX-1X	95003-23001-10M	8.0	12.0	1
95003-23XXX-20	<95003-23003-10M>	8.0	12.0	3

Mangueira de Vinil				
Número de Peça Standard	Número de peça Sem Embalagem (granel)	Peça sem Embalagem (granel)		
		Diâmetro Interno (mm)	Diâmetro Externo (mm)	Comprimento (m)
95003-23XXX-3X	95003-23001-60M	8.0	12.0	1
95003-23XXX-60	<95003-23003-60M>	8.0	12.0	3
	<95003-23008-60M>	8.0	12.0	8
95003-25XXX-1X	95003-25001-10M	9.0	11.0	1
95003-25XXX-20	<95003-25003-10M>	9.0	11.0	3
95003-25XXX-3X	95003-25001-60M	9.0	11.0	1
	<95003-25003-60M>	9.0	11.0	3
95003-25XXX-7X	95003-25001-70M	9.0	11.0	1
	<95003-25003-70M>	9.0	11.0	3
95003-27XXX-1X	95003-27001-10M	9.0	13.0	1
95003-27XXX-20	<95003-27003-10M>	9.0	13.0	3
95003-27XXX-3X	95003-27001-60M	9.0	13.0	1
95003-27XXX-60	<95003-27003-60M>	9.0	13.0	3
95003-33XXX-1X	95003-33001-10M	10.0	14.0	1
95003-33XXX-20	<95003-33003-10M>	10.0	14.0	3
95003-36XXX-1X	95003-36001-10M	11.0	13.0	1
95003-36XXX-20	<95003-36003-10M>	11.0	13.0	3
	<95003-36008-10M>	11.0	13.0	8
95003-37XXX-3X	95003-37001-60M	11.0	15.0	1
95003-37XXX-60	<95003-37003-60M>	11.0	15.0	3
95003-38XXX-1X	95003-38001-10M	12.0	13.0	1
95003-38XXX-20	<95003-38003-10M>	12.0	13.0	3
95003-39XXX-1X	95003-39001-10M	12.0	14.0	1
95003-39XXX-20	<95003-39003-10M>	12.0	14.0	3
95003-40XXX-20	95003-40001-10M	12.0	16.0	1
	<95003-40003-10M>	12.0	16.0	3
95003-40XXX-3X	95003-40001-60M	12.0	16.0	1
95003-40XXX-60	<95003-40003-60M>	12.0	16.0	3
95003-43XXX-1X	95003-43001-10M	13.0	15.0	1
95003-43XXX-20	<95003-43003-10M>	13.0	15.0	3
	<95003-43008-10M>	13.0	15.0	8
95003-45XXX-1X	95003-45001-10M	14.0	18.0	1
95003-45XXX-20	<95003-45003-10M>	14.0	18.0	3
	<95003-45008-10M>	14.0	18.0	8
95003-50XXX-1X	95003-50001-10M	16.0	19.0	1
95003-50XXX-20	<95003-50003-10M>	16.0	19.0	3
95003-50XXX-3X	95003-50001-60M	16.0	19.0	1
	<95003-50003-60M>	16.0	19.0	3
95003-55XXX-1X	95003-55001-10M	17.5	20.5	1
95003-55XXX-20	<95003-55003-10M>	17.5	20.5	3
95003-60XXX-1X	95003-60001-10M	22.0	27.0	1
95003-60XXX-20	<95003-60003-10M>	22.0	27.0	3
95003-60XXX-3X	95003-60001-60M	22.0	27.0	1
95003-60XXX-60	<95003-60003-60M>	22.0	27.0	3

CUIDADO

É PERIGOSO confundir uma “Mangueira de Combustível” com a “Mangueira de Aplicações Gerais” ou com a “Mangueira de Vinil”. Cada “Mangueira” tem sua utilização apropriada. Nunca utilize uma “Mangueira de Aplicações Gerais” ou a “Mangueira de Vinil” no lugar de uma “Mangueira de Combustível” ou vice-versa. Use sempre a mangueira sem embalagem (granel) especificada, utilizando as instruções de corte e instalação dos Manuais de Serviços e das instruções que são fornecidas juntamente com a embalagem.

Composição do número de identificação das mangueiras

Exemplo: 9 5 0 0 1 - 7 5 0 0 1 - 5 0 M

Número de Peça sem Embalar : Refere-se a Peça sem Embalar

Código da Marca (Tipo de Mangueira) (Mangueira de Combustível e Mangueira de Aplicação Geral)

Código de cambio (para Mangueira Anadida): (Mangueira de Vinil)

- Indica a marca do número e a Sequência de Troca. O código para a peça sem embutir deve ser estritamente 0 (Zero).

Tipos de Código:

• Mangueira de Combustível

5 : Trançada Interior Preta
2 : Trançada Exterior Roxa (Somente com 3 mm de diâmetro Interno)
6 : Preta
3 : Roxa (Somente 3 mm de diâmetro Interno)
4 : Cinza com faixa Roxa (Somente com 3 mm de diâmetro Interno)

• Mangueira de Aplicação Geral:

1 : Cinza
2 : Cinza
3 : Preta
5 : Preta

• Mangueira de Vinil

1 : Transparente
2 : Preta
3: Roxo Claro
7 : Preto Palido
6 : Roxo Claro

Comprimento : 001 : 1 m (Standard)

003 : 3 m

008 : 8 m

Código de Diâmetro Interno (Mangueira de Combustível e Mangueira de aplicação geral)

30 : 3.0 mm
35 : 3.5 mm
45 : 4.5 mm
50 : 5.0 mm
55 : 5.3 mm, 5.5 mm
65 : 6.5 mm
70 : 7.0 mm
75 : 7.3 mm, 7.5 mm
80 : 8.0 mm
11 : 11 mm
91 : 12 (Diâmetro Externo de 15) mm
92 : 12 (Diâmetro Externo de 16) mm
12 : 12 (Diâmetro Externo de 17) mm
14 : 14 mm
17 : 17 mm

Código de Diâmetro Externo / Interno (Mangueira de Vinil)

01 : DI 2.9, DE 6.8 mm
03 : DI 3.0, DE 6.0 mm
05 : DI 3.5, DE 6.5 mm
07 : DI 4.0, DE 7.0 mm
08 : DI 4.5, DE 6.5 mm
09 : DI 4.5, DE 8.0 mm
12 : DI 5.0, DE 7.0 mm
10 : DI 5.0, DE 8.0 mm
11 : DI 5.0, DE 9.0 mm
14 : DI 6.0, DE 9.0 mm
17 : DI 7.0, DE 9.0 mm
19 : DI 7.0, DE 11.0 mm
21 : DI 8.0, DE 9.0 mm
23 : DI 8.0, DE 12.0 mm
25 : DI 9.0, DE 11.0 mm
27 : DI 9.0, DE 13.9 mm
33 : DI 10.0, DE 14.0 mm
36 : DI 11.0, DE 13.0 mm
37 : DI 11.0, DE 15.0 mm
38 : DI 12.0, DE 13.0 mm
39 : DI 12.0, DE 14.0 mm
40 : DI 12.0, DE 16.0 mm
43 : DI 13.0, DE 15.0 mm
45 : DI 14.0, DE 18.0 mm
50 : DI 16.0, DE 19.0 mm
55 : DI 17.5, DE 20.5 mm
60 : DI 22.0, DE 27.0 mm

Tipo de Mangueira : 1 Mangueira de Combustível

2 Mangueira de Aplicação Geral

3 Mangueira de Vinil

Instruções para o uso do tempo de mão-de-obra (T.M.O.)

O tempo de mão-de-obra (TMO) é utilizado para determinar o tempo de serviço necessário para a substituição das peças e posterior ajuste. Para as peças que não apresentam (T.M.O.) devem ser utilizados os tempos das peças correlatas.

1. O T.M.O. é baseado nas seguintes condições de serviço:

- Serviço executado por mecânico experiente em motocicletas HONDA, trabalhando em ritmo normal.
- O tempo necessário para inspeção, regulagem e teste operacional, após o reparo, está incluído no T.M.O.
- Utilização de todas as ferramentas especiais necessárias ao serviço.

2. Método de Computação

O tempo de Serviço está tabelado em décimos de hora para simplificar o cálculo global.

Exemplo: 0,3 = 18 Minutos

5,6 = 5 Horas e 36 Minutos

Tabela de Conversão			
Horas	Minutos	Horas	Minutos
0,1	6	0,6	36
0,2	12	0,7	42
0,3	18	0,8	48
0,4	24	0,9	54
0,5	30	1,0	60

3. Cálculo do tempo de serviço

Quando vários serviços são executados em uma mesma motocicleta, o tempo de serviço deve ser calculado de acordo com a natureza dos serviços

a. Serviços de natureza não duplicada

São serviços sem correlação, isto é, serviços cuja execução de um não afeta o outro. O tempo de serviço será a soma de cada peça substituída.

Exemplo: Substituição do Cilindro e Mola de Embreagem

Item de Serviço	T.M.O.
Cabeçote	1,7
Mola de Embreagem	0,8

O T.M.O. para o serviço é $1,7 + 0,8 = 2,5$

b. Serviços de natureza duplicada

São serviços cuja execução de um afeta diretamente o outro. O tempo de serviço será da peça de maior tempo.

Exemplo: Substituição do Pistão e Junta do Cabeçote

Item de Serviço	T.M.O.
Junta do Cabeçote	0,6
Pistão	1,2

O T.M.O. para o serviço será 1,2

c. Serviços de natureza mista

Tipo de serviço comum no reparo de uma motocicleta

São serviços de natureza duplicada executados simultaneamente com serviço de natureza não duplicada.

Exemplo: Substituição do Tambor Seletor Comp., Árvore e Manivelas Comp., e Junta da Carcaça do Motor.

Item de Serviço	T.M.O.
Tambor Seletor	*3,8
Árvore de Manivelas	*40
Carcaça do Motor	*3,5

O T.M.O. para o serviço é $(3,8 + 4,0) - 3,5 = 4,3$

O T.M.O. identificado com asterisco (*) inclui a remoção e instalação do motor.

4. Operações de natureza distinta

a. Remoção e instalação

Nº	Item de Serviço	T.M.O.
1	Motor	1,2
2	Cilindro	0,6
3	Carburador	0,2

b. Ajuste, medição, limpeza Motor

Nº	Item de Serviço	T.M.O.
1	Ajuste e limpeza, Vela de Ignição	0,1
2	Ajuste das válvulas	0,2
3	Ajuste do carburador	0,1
4	Inspeção, Nível de óleo do motor	0,1
5	Medição de compressão	0,2
6	Inspeção do nível de solução da bateria	0,1
7	Medição, Nível da bóia do carburador	0,1
8	Limpeza do filtro de óleo	1,4
9	Ajuste do parafuso do acelerador	0,1

Chassi

Nº	Item de Serviço	T.M.O.
1	Ajuste do freio dianteiro	0,2
2	Ajuste do freio traseiro	0,2
3	Teste de funcionamento do freio	0,1
4	Regulagem do farol	0,1

c. Revisão geral

Nº	Item de Serviço	T.M.O.
1	Carburador	0,5

Todas as informações, ilustrações e especificações incluídas nesta publicação são baseadas nas informações mais recentes disponíveis sobre o produto no momento de autorizar a impressão. A MOTO HONDA AMAZÔNIA LTDA. se reserva o direito de alterar as características do veículo a qualquer momento sem aviso prévio, sem incorrer em obrigações de qualquer espécie.

Nenhuma parte desta publicação pode ser reproduzida sem autorização por escrito.

MOTO HONDA DA AMAZÔNIA LTDA
 Depto. de Serviços Pós-Venda
 Setor de Publicações Técnicas.

Grupo do Motor

• O número de referência na ilustração do índice pode ser diferente da que aparece no texto.

M-1

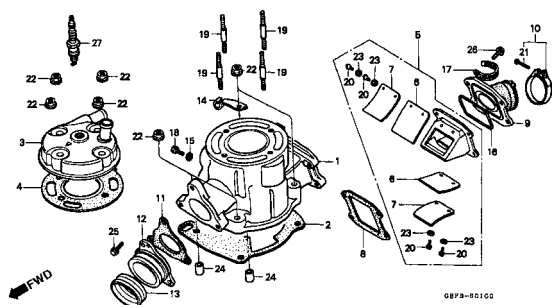

M-2

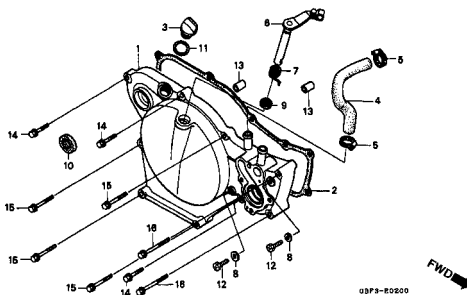

M-3

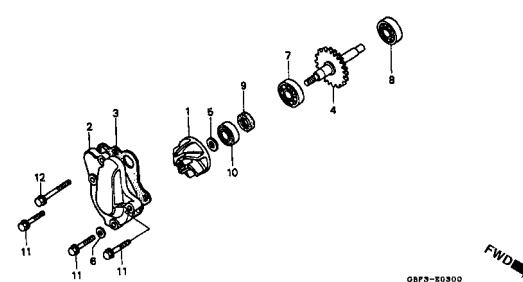

M-4

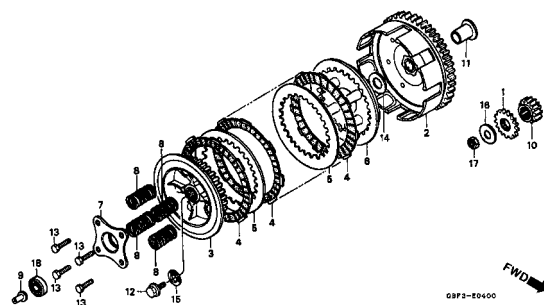

M-5

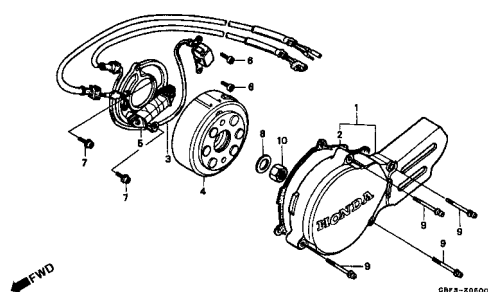

M-6

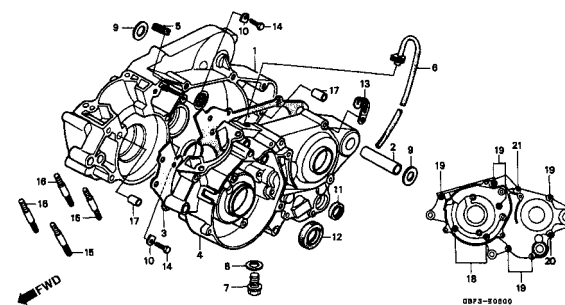

M-7

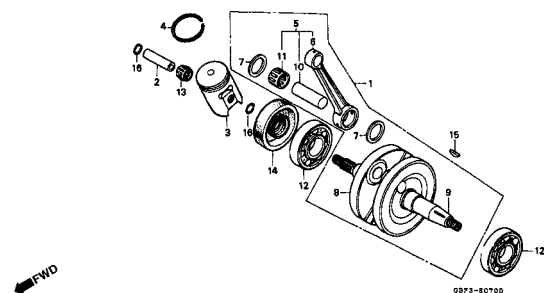

M-8

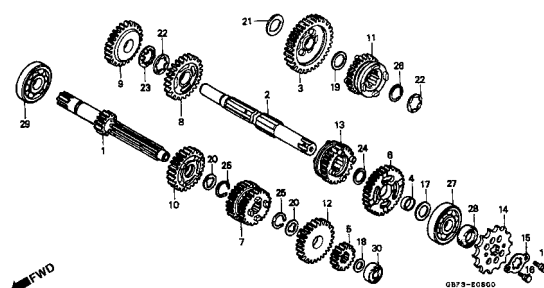

M-9

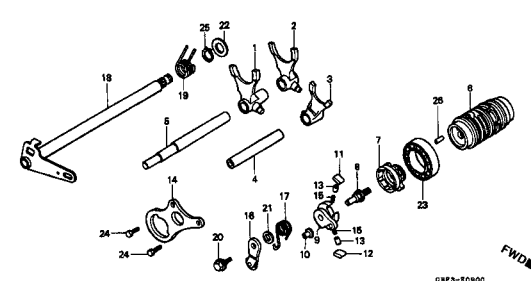

Grupo do Motor

• O número de referência na ilustração do índice pode ser diferente da que aparece no texto.

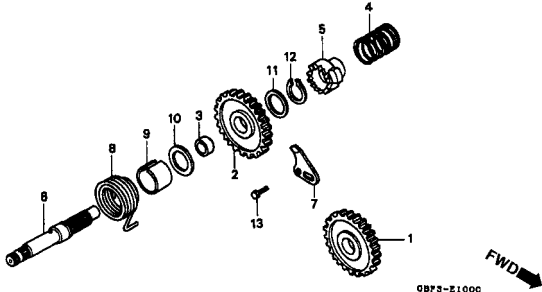
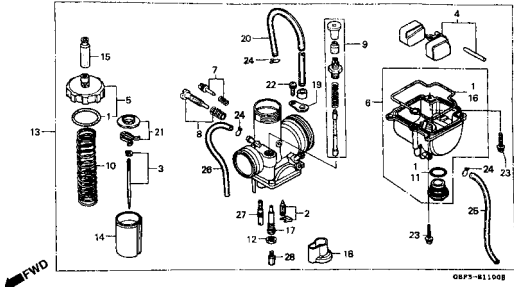
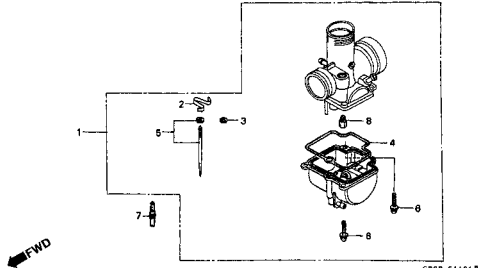
M-10	M-11	M-11-1
		
EOP-1 (Jogo de Juntas)		

Grupo do Chassi

• O número de referência na ilustração do índice pode ser diferente da que aparece no texto.

C-1

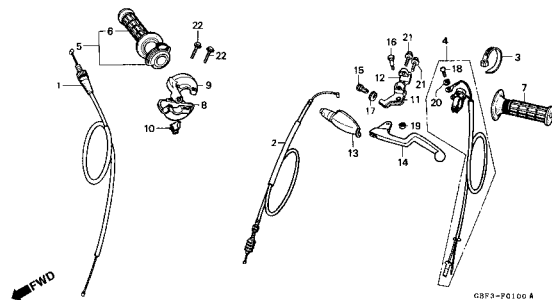

C-2

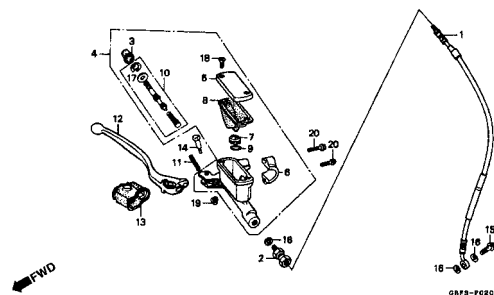

C-2-1

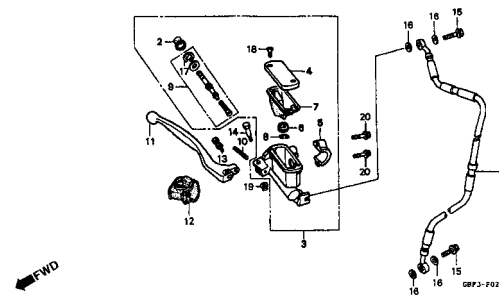

C-3

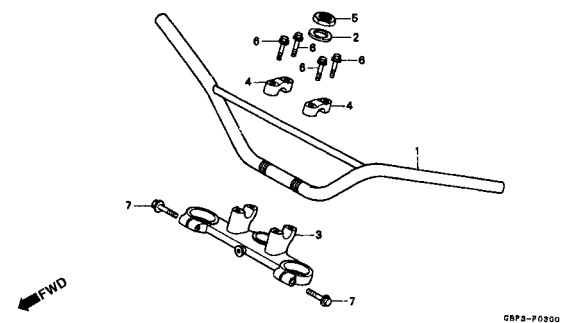

C-4

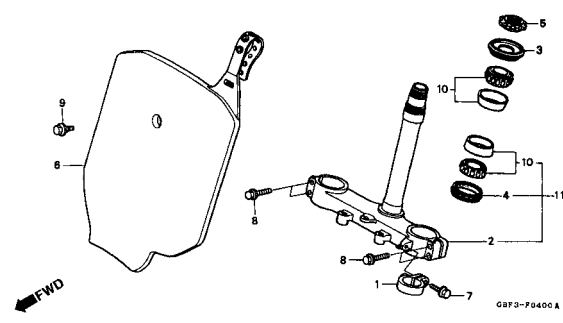

C-5

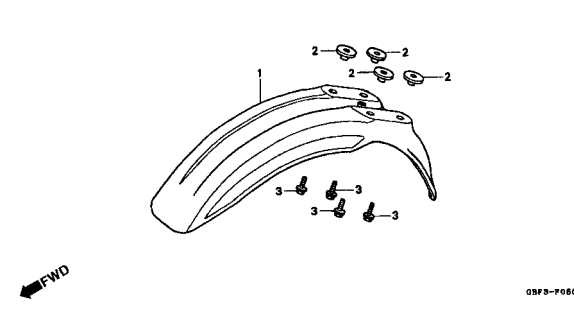

C-6

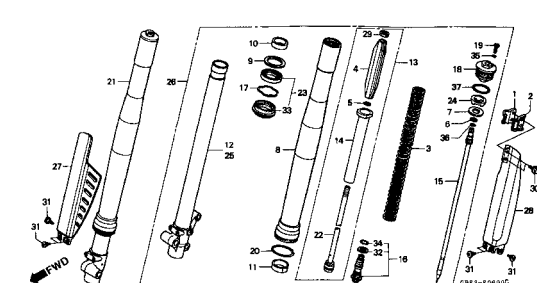

C-7

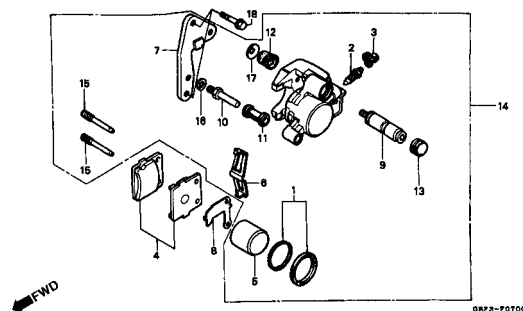

C-8

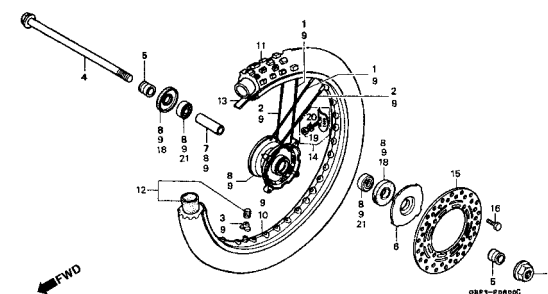

Grupo do Chassi

• O número de referência na ilustração do índice pode ser diferente da que aparece no texto.

C-9

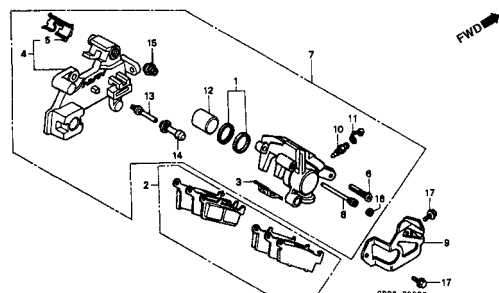

C-10

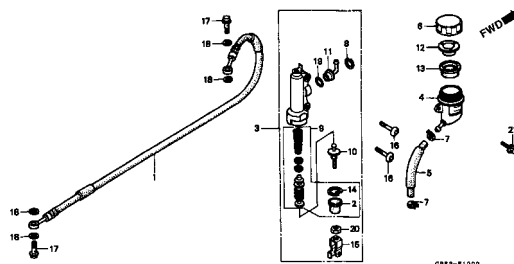

C-11

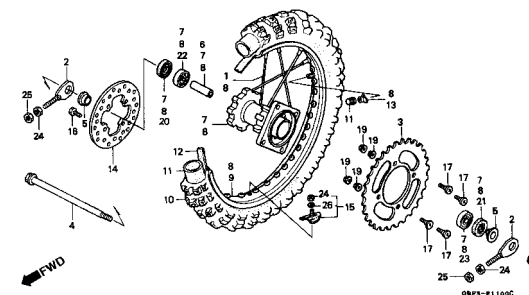

C-12

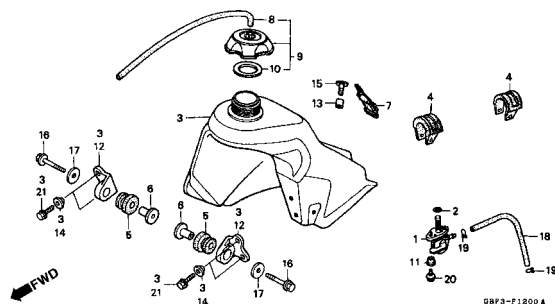

C-13

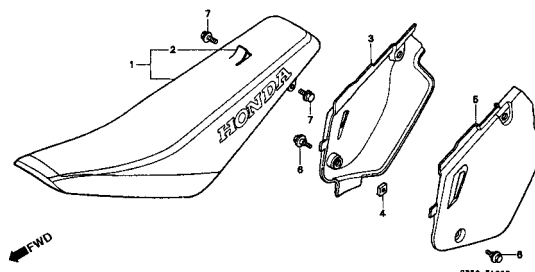

C-14

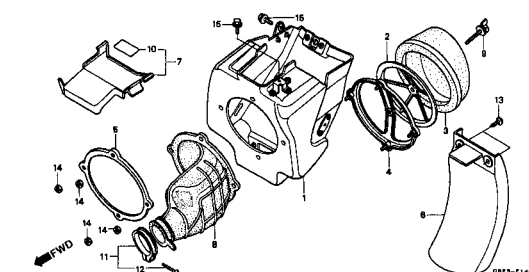

C-15

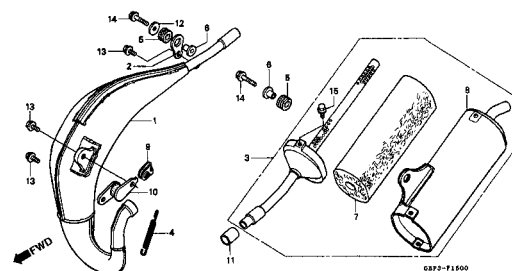

C-16

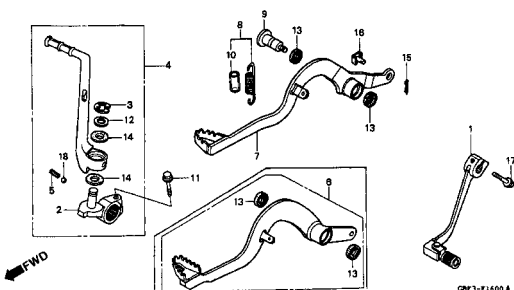

C-17

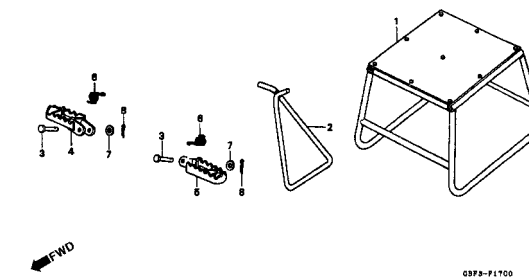

Grupo do Chassi

• O número de referência na ilustração do índice pode ser diferente da que aparece no texto.

C-18

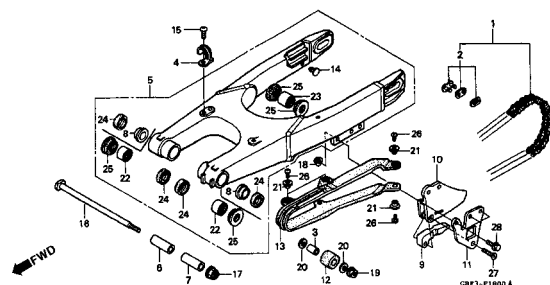

C-19

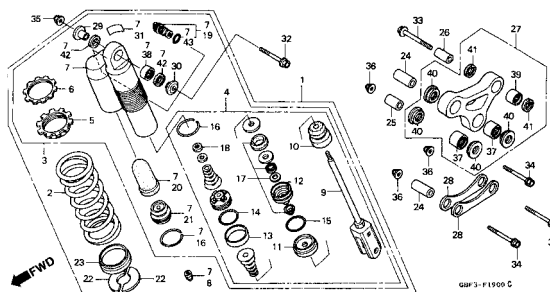

C-20

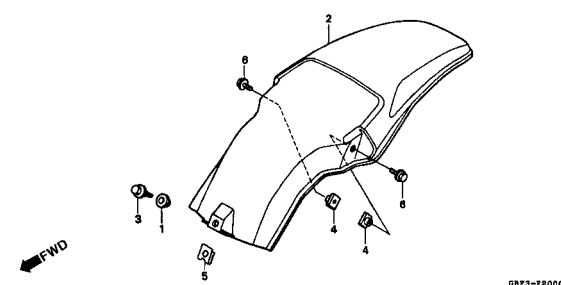

C-21

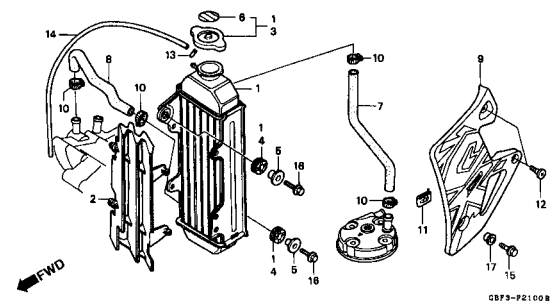

C-22

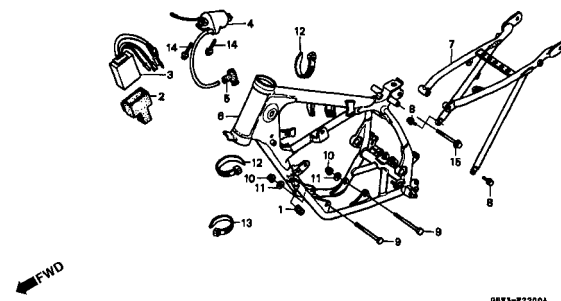

C-23

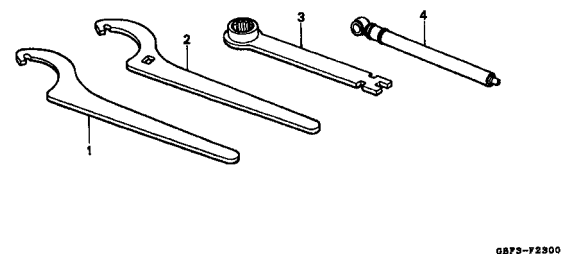

C-24

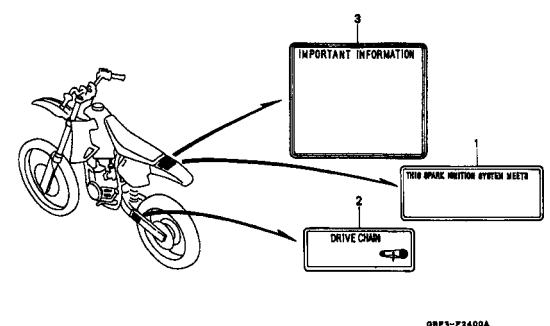

C-25

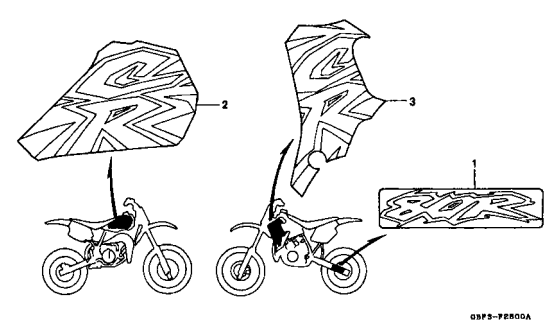

C-25-1

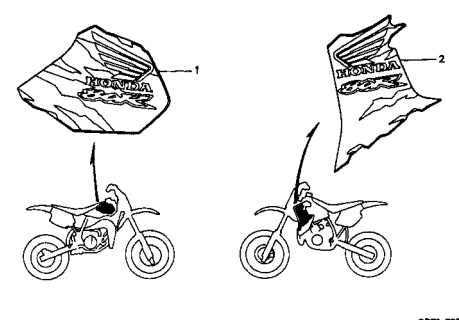

Grupo do Chassi

• O número de referência na ilustração do índice pode ser diferente da que aparece no texto.

C-15-2

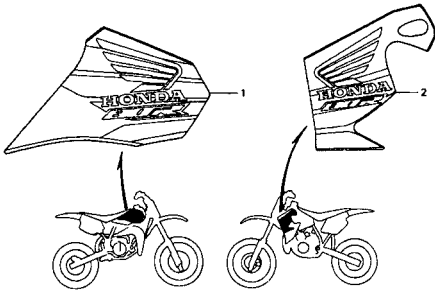

GNF3-F2502

C-25-3

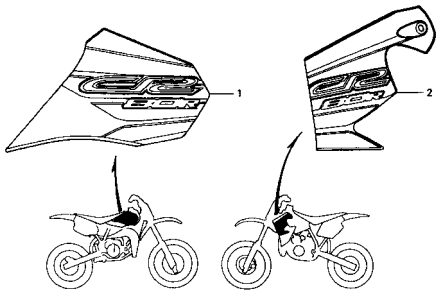

GNF3-F2503

M-1

Cilindro • Cabeçote

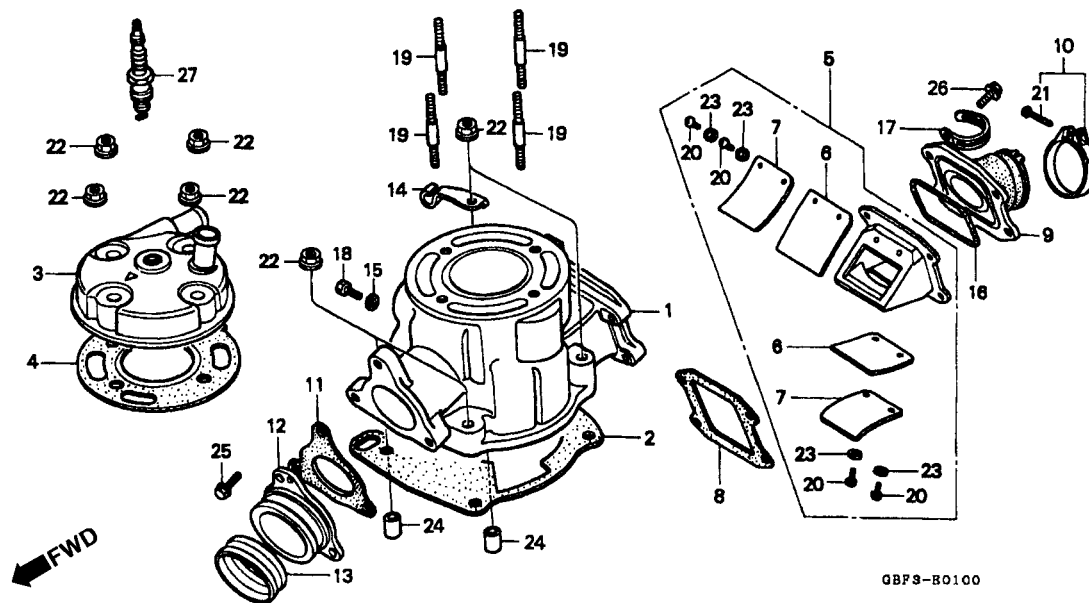

Item de serviço	T.M.O.	Ref. Nº	Nº da peça	Descrição	Qtd. CR80R								Nº de série	Nota
					T	V	W	X	BT	BV	BW	BX		
Cilindro Comp. A	1,7	1	12110-GBF-830	Cilindro Comp. A	1	1	1	1	1	1	1	1	ED, U
Junta do Cilindro	1,1		12110-GBF-840	Cilindro Comp. A	1	1	1	1	1	1	1	1	CM
Cabeçote	0,7	2	12191-GBF-830	Junta do Cilindro	1	1	1	1	1	1	1	1
Junta do Cabeçote	0,6	3	12201-GBF-830	Cabeçote	1	1	1	1	1	1	1	1	ED, U
Palheta	0,4		12201-GBF-840	Cabeçote	1	1	1	1	1	1	1	1	CM
(Inclui Peça Relativa)		4	12251-GS2-621	Junta do Cabeçote	1	1	1	1	1	1	1	1
Coletor Carburador	0,3	5	14100-GS2-003	Palheta Comp.	1	1	1	1	1	1	1	1
Vela de Ignição	0,1	6	14111-GS2-003	Palheta	2	2	2	2	2	2	2	2
		7	14121-GC4-601	Limitador Palheta	2	2	2	2	2	2	2	2
		8	14132-GBF-830	Junta A, Palheta	1	1	1	1	1	1	1	1
		9	16220-GC4-600	Coletor, Carburador	1	1	1	1	1	1	1	1
		10	16223-GBF-830	Presilha Coletor	1	1	1	1	1	1	1	1
		11	18291-GS2-621	Junta, Tubo de Escape	1	1	1	1	1	1	1	1
		12	18321-GBF-830	Junção, Tubo de Escape	1	1	1	1	1	1	1	1
		13	18357-GBF-830	Anel de Vedação, Tubo de Escape	1	1	1	1	1	1	1	1
		14	22821-GBF-831	Suporte Cabo Embreagem	1	1	1	1	1	1	1	1
		15	90543-273-000	Anel de Vedação	1	1	1	1	1	1	1	1
		16	91305-GC4-601	Anel de Vedação (ARAI)	1	1	1	1	1	1	1	1
		17	91406-166-000	Presilha da Fiação	1	1	1	1	1	1	1	1
		18	92301-06010-0A	Parafuso Travante, 6 x 10	1	1	1	1	1	1	1	1
		19	92700-08050-0E	Prisioneiro, 8 x 50	4	4	4	4	4	4	4	4

M-1
Cilindro • Cabeçote

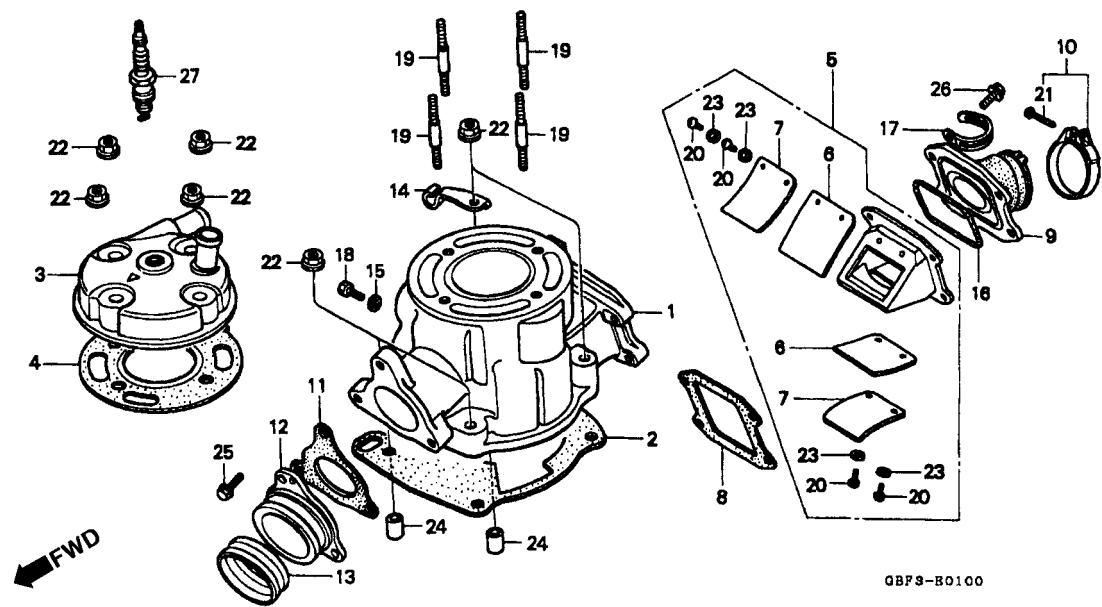

Item de serviço	T.M.O.	Ref. Nº	Nº da peça	Descrição	Qtd. CR80R								Nº de série	Nota
					T	V	W	X	BT	BV	BW	BX		
		20	93500-03006-0H	Parafuso Phillips, 3 x 6	4	4	4	4	4	4	4	4		
		21	93500-04025-0G	Parafuso Phillips, 4 x 25	1	1	1	1	1	1	1	1		
		22	94050-08000	Porca Flange, 8 mm	8	8	8	8	8	8	8	8		
		23	94111-03800	Arruela de Pressão, 3 mm	4	4	4	4	4	4	4	4		
		24	94301-10160	Pino Guia, 10 x 16	2	2	2	2	2	2	2	2		
		25	96001-06018-07	Parafuso Flange, 6 x 18	3	3	3	3	3	3	3	3		
		26	96001-06020-00	Parafuso Flange, 6 x 20	4	4	4	4	4	4	4	4		
		27	98079-60679	Vela de Ignição(BR10EG)(NGK)	1	1	1	1	1	1	1	1		

M-2

Tampa Lateral Direita

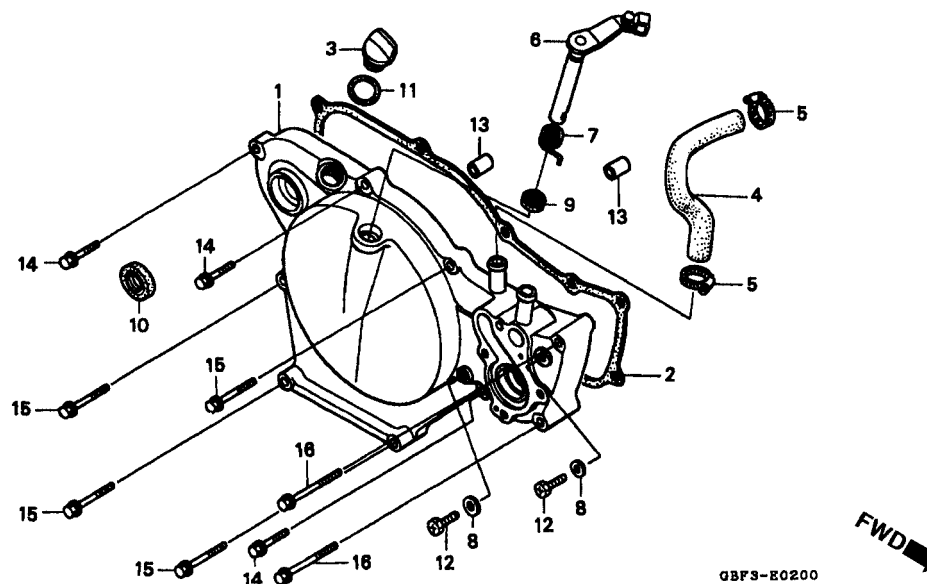

Item de serviço	T.M.O.	Ref. Nº	Nº da peça	Descrição	Qtd. CR80R								Nº de série	Nota	
					T	V	W	X	BT	BV	BW	BX			
Tampa Lateral Direita	1,1	1	11330-GBF-830	Tampa Lateral Direita.....	1	1	1	-	1	1	1	-
Junta Tampa Lateral Direita	0,7		11330-GBF-J20	Tampa Lateral Direita.....	-	-	-	1	-	-	-	1
• Alavanca Comp. Embreagem		2	11393-GBF-830	Junta, Tampa Lateral Direita	-	-	-	1	-	-	-	1
(Inclui Peça Relativa)		3	15611-KA3-710	Tampa Bocal Abastecimento.....	1	1	1	1	1	1	1	1
• Retentor de Óleo 15 x 25 x 6		4	19501-GBF-830	Mangueira D' Água	1	1	1	1	1	1	1	1
Mangueira D' Água.....	0,3	5	19505-K56-700	Presilha A, Mangueira D' Água.....	2	2	2	2	2	2	2	2
		6	22810-GBF-830	Alavanca Comp. Embreagem.....	1	1	1	1	1	1	1	1
		7	22815-GC4-600	Mola, Alavanca Embreagem.....	1	1	1	1	1	1	1	1
		8	90543-273-000	Guarnição	2	2	2	2	2	2	2	2
		9	91204-KKD-003	Retentor de Óleo, 12 x 18 x 5 (ARAI).....	1	1	1	1	1	1	1	1
		10	91211-671-003	Retentor de Óleo, 15 x 25 x 6	1	1	1	1	1	1	1	1
		11	91370-461-000	Anel de Vedação, 11,9 x 2,2.....	1	1	1	1	1	1	1	1
		12	92301-06010-0A	Parafuso Travante, 6 x 10	2	2	2	2	2	2	2	2
		13	94301-08140	Pino Guia, 8 x 14	2	2	2	2	2	2	2	2
		14	96001-06028-00	Parafuso Flange, 6 x 28	3	3	3	3	3	3	3	3
		15	96001-06035-00	Parafuso Flange, 6 x 35	4	4	4	4	4	4	4	4
		16	96001-06050-00	Parafuso Flange, 6 x 50	2	2	2	2	2	2	2	2

M-3

Bomba D' Água

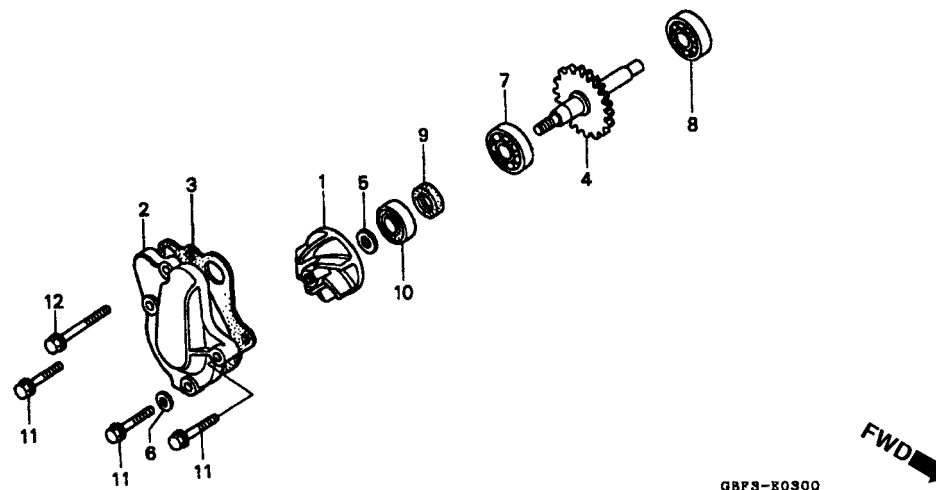

Item de serviço	T.M.O.	Ref. Nº	Nº da peça	Descrição	Qtd.												Nº de série	Nota
					CBR600													
					T	V	W	X	BT	BV	BW	BX						
Rotor Comp.	0,4	1	19215-GC4-731	Rotor Bomba D' Água	1	1	1	1	1	1	1	1				
Tampa Comp. Bomba	0,3	2	19221-GBF-830	Tampa Bomba D' Água	1	1	1	1	1	1	1	1				
Eixo Comp Bomba D' Água.....	0,9	3	19229-GBF-830	Junta Bomba D' Água	1	1	1	1	1	1	1	1				
Rolamento Radial de Esferas, 12 x 28 x 7.....	1,0	4	19230-GC4-730	Eixo Comp Bomba D' Água	1	1	1	1	1	1	1	1				
Anel Vedação, Bomba D' Água.....	1,1	5	90447-KE1-000	Arruela de Vedação, 7 mm	1	1	1	1	1	1	1	1				
		6	90543-273-000	Guarnição, Tampa Bomba.....	1	1	1	1	1	1	1	1				
		7	91001-KA4-003	Rolamento Radial de Esferas, 12 x 28 x 7 (NTN)	1	1	1	1	1	1	1	1				
		8	91006-GC4-731	Rolamento Radial de Esferas, 7 x 22 x 7	1	1	1	1	1	1	1	1				
		9	91201-035-013	Retentor de Óleo, 12 x 21 x 4 (NOK)	1	1	1	1	1	1	1	1				
		10	91211-KA3-761	Anel de Vedação Bomba D' Água (NOK).....	1	1	1	1	1	1	1	1				
		11	96001-06022-00	Parafuso Flange, 6 x 22	3	3	3	3	3	3	3	3				
		12	96001-06065-00	Parafuso Flange, 6 x 65	1	1	1	1	1	1	1	1				

M-4

Embreagem

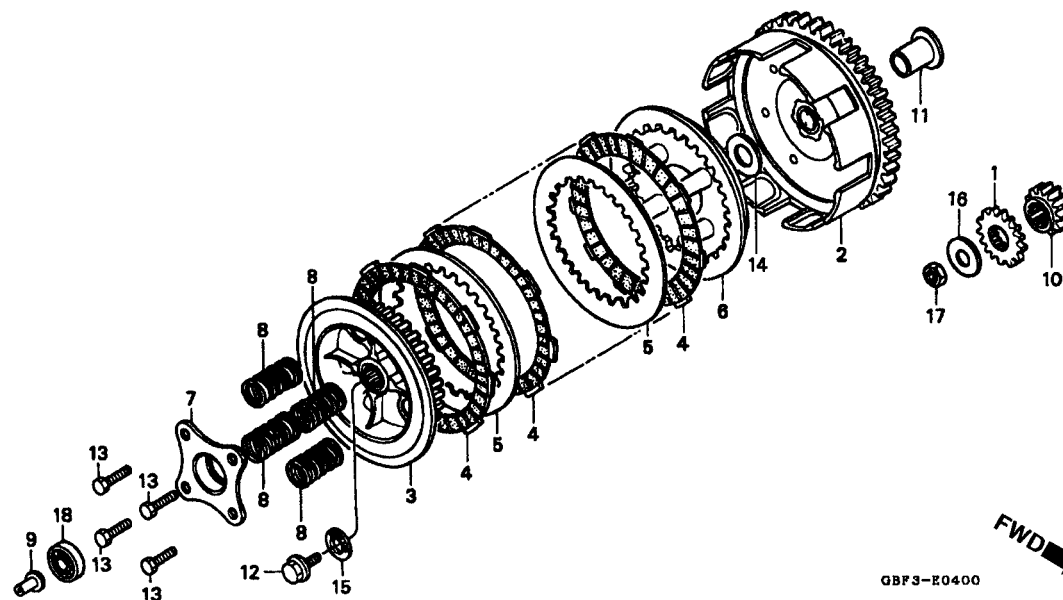

Item de serviço	T.M.O.	Ref. Nº	Nº da peça	Descrição	Qtd. CR80R								Nº de série	Nota
					T	V	W	X	BT	BV	BW	BX		
Engrenagem Comp. Bomba D' Água.....0,8		1	19233-GC4-730	Engrenagem Comp. Bomba D' Água (20D)	1	1	1	1	1	1	1	1
• Mola da Embreagem (Uma ou Todas)		2	22100-GC4-600	Carcaça Externa Embreagem	1	1	1	1	1	1	1	1
• Carcaça Comp. Embreagem1,0		3	22121-GBF-830	Embreagem Central.....	1	1	1	1	1	1	1	1
• Engrenagem Primária		4	22201-GS2-000	Disco de Fricção Embreagem	5	5	5	5	5	5	5	5
Embreagem Central0,9		5	22311-KN4-680	Placa Separadora da Embreagem	4	4	4	4	4	4	4	4
• Disco de Fricção Embreagem (Inclui Peça Relativa)		6	22350-GS2-000	Placa de Pressão Embreagem	1	1	1	1	1	1	1	1
(Uma ou Todas)		7	22361-166-000	Placa, Acionamento Embreagem	1	1	1	1	1	1	1	1
• Placa de Pressão Embreagem		8	22401-GBF-830	Mola da Embreagem	4	4	4	4	4	4	4	4
Pino de Acionamento Embreagem.....0,7		9	22847-166-000	Pino de Acionamento	1	1	1	1	1	1	1	1
		10	23121-GC4-710	Engrenagem Primária (17D)	1	1	1	1	1	1	1	1
		11	28242-GC4-600	Bucha, 17 x 32.5	1	1	1	1	1	1	1	1
		12	90002-GC4-710	Parafuso Sextavado., 10 x 28	1	1	1	1	1	1	1	1
		13	90030-KLB-740	Parafuso Sextavado., 6 x 25	4	4	4	4	4	4	4	4
		14	90401-GC4-730	Arruela Lisa, 17 mm	1	1	1	1	1	1	1	1
		15	90403-GBF-830	Arruela Lisa, 10 x 22	1	1	1	1	1	1	1	1
		16	90404-GS2-000	Arruela de Pressão, 12 mm	1	1	1	1	1	1	1	1
		17	94001-12200-OS	Porca Sextavada., 12 mm	1	1	1	1	1	1	1	1
		18	96100-60000-00	Rolamento Radial de Esferas ,6000.....	1	1	1	1	1	1	1	1

M-5

Tampa Lateral

Esquerda • Gerador

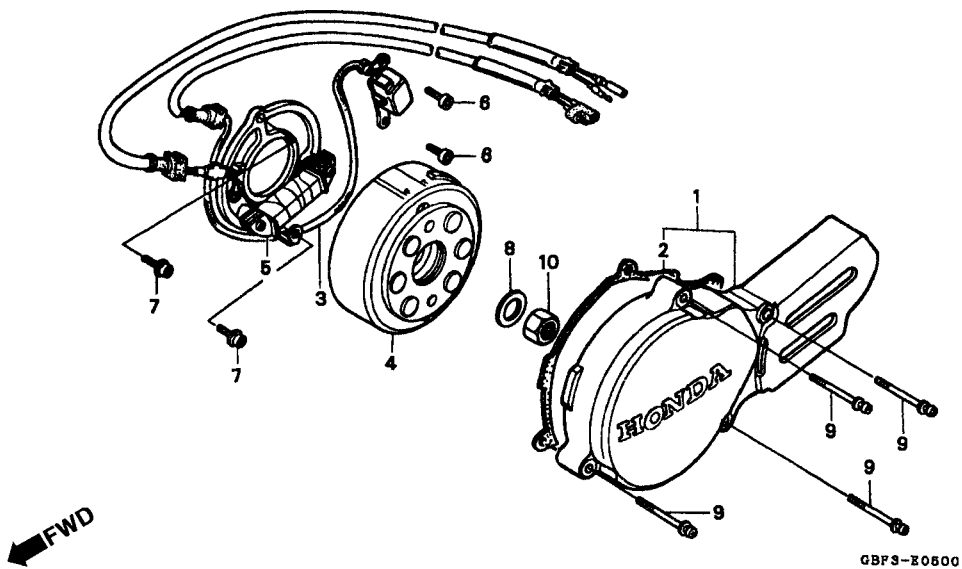

Item de serviço	T.M.O.	Ref. Nº	Nº da peça	Descrição	Qtd. CR80R							Nº de série	Nota
					T	V	W	X	BT	BV	BWBX		
Tampa Lateral Esquerda.....	0,1	1	11340-GBF-830	Tampa Lateral Esquerda	1	1	1	1	1	1	1
Gerador de Pulsos Comp.....	0,4	2	11342-GC4-710	Junta, Tampa Lateral Esquerda.....	1	1	1	1	1	1	1
Gerador Comp.....	0,3	3	30300-GC4-601	Gerador Comp Pulsos	1	1	1	1	1	1	1
Estator Comp.....	0,5	4	31110-GBF-831	Gerador Comp	1	1	1	1	1	1	1
		5	31120-GBF-831	Estator Comp	1	1	1	1	1	1	1
		6	90001-MA2-770	Parafuso Allen, 6 x 16	2	2	2	2	2	2	2
		7	90071-MG8-000	Parafuso Flange, 6 x 16	2	2	2	2	2	2	2
		8	90441-166-000	Arruela Lisa, 12 mm	1	1	1	1	1	1	1
		9	93891-06035-00	Parafuso Arruela, 6 x 35.....	4	4	4	4	4	4	4
		10	94001-12200-0S	Porca Sextavada., 12 mm.....	1	1	1	1	1	1	1

M-6

Carcaça do Motor

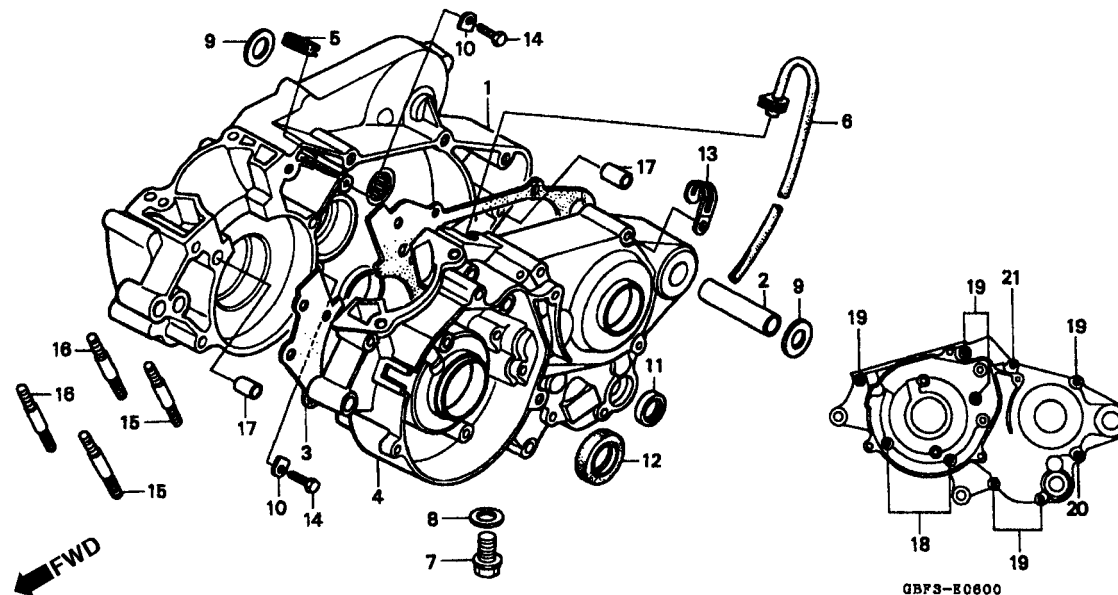

Item de serviço	T.M.O.	Ref. Nº	Nº da peça	Descrição	Qtd. CR80R								Nº de série	Nota	
					T	V	W	X	BT	BV	BW	BX			
Carcaça Direita Comp	*4,1	1	11100-GBF-830	Carcaça Direita Comp	1	1	1	1	1	1	1	1
Junta da Carcaça.....	*3,5	2	11104-GC4-000	Bucha 17 mm.....	1	1	1	1	1	1	1	1
Carcaça Esquerda Comp	*3,9	3	11191-GBF-830	Junta Carcaça Direita	1	1	1	1	1	1	1	1
Retentor de Óleo 14 x 24 x 6.....	1,0	4	11200-GBF-830	Carcaça Esquerda Comp	1	1	1	1	1	1	1	1
Retentor de Óleo 20 x 32 x 7	*3,7	5	11206-GC4-700	Bucha de Respiro	1	1	1	1	1	1	1	1
Prisioneiro do Cilindro	1,2	6	11211-GC4-701	Tubo de Respiro	1	1	1	1	1	1	1	1
(Adicionar 0,1 por Unidade)		7	90015-KA3-711	Parafuso Especial, 12 mm	1	1	1	1	1	1	1	1
		8	90407-259-000	Guarnição Parafuso de Dreno, 12.5 x 20	1	1	1	1	1	1	1	1
		9	90412-GC4-600	Arruela, 14.2 x 30.5.....	2	2	2	2	2	2	2	2
		10	9G441-KA4-700	Placa Suporte, Rolamento	2	2	2	2	2	2	2	2
		11	91202-444-023	Retentor de Óleo, 14 x 24 x 6 (ARAI).....	1	1	1	1	1	1	1	1
		12	91205-GC4-711	Retentor de Óleo, 20 x 32 x 7 (NOK)	1	1	1	1	1	1	1	1
		13	91413-679-000	Presilha, 2 x 70.....	1	1	1	1	1	1	1	1
		14	92101-06016-0A	Parafuso Sextavado., 6 x 16	2	2	2	2	2	2	2	2
		15	92700-08050-OE	Prisioneiro, 8 x 50.....	2	2	2	2	2	2	2	2
		16	92700-08055-OE	Prisioneiro, 8 x 55.....	2	2	2	2	2	2	2	2
		17	94301-08200	Pino Guia, 8 x 20.....	2	2	2	2	2	2	2	2
		18	96001-06035-00	Parafuso Flange, 6 x 35	2	2	2	2	2	2	2	2
		19	96001-06055-00	Parafuso Flange, 6 x 55	6	6	6	6	6	6	6	6
		20	96001-06060-00	Parafuso Flange, 6 x 60	1	1	1	1	1	1	1	1
		21	96001-06070-00	Parafuso Flange, 6 x 70	1	1	1	1	1	1	1	1

M-7

Árvore de Manivelas

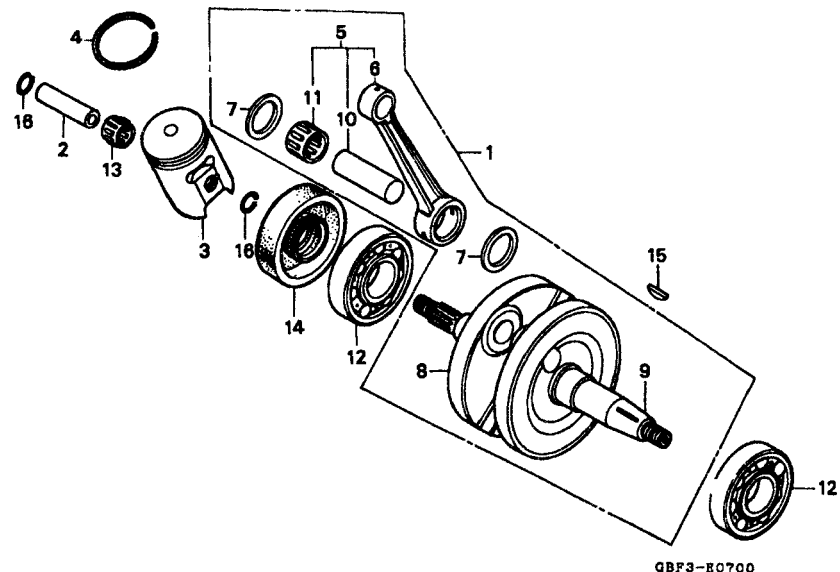

2

Item de serviço	T.M.O.	Ref. Nº	Nº da peça	Descrição	Qtd. CR80R							Nº de série	Nota
					T	V	W	X	BT	BV	BW	BX	
Árvore de Manivelas Comp.....*4,0		1	13000-GC4-601	Árvore de Manivelas Comp	1	1	1	1	1	1	1	1	
Pino do Pistão.....1,2		2	13111-GC4-600	Pino do Pistão	1	1	1	1	1	1	1	1	
• Pistão Comp. B		3	13120-GBF-830	Pistão Comp B	1	1	1	1	1	1	1	1	ED, U
• Anéis Superior do Pistão			13120-GBF-840	Pistão Comp. B	1	1	1	1	1	1	1	1	CM
Jogo de Biela.....3,5		4	13121-GBF-831	Anéis, Superior do Pistão.....	1	1	1	1	1	1	1	1	ED, U
(Inclui Peça Relativa)			13121-GBF-841	Anéis, Superior do Pistão.....	1	1	1	1	1	1	1	1	CM
(Rolamento Radial de Esferas, 63/22.....*3,7		5	13200-GC4-600	Biela Comp	1	1	1	1	1	1	1	1	
(Lado Direito 3,9)		6	13201-GC4-600	Biela	1	1	1	1	1	1	1	1	
		7	13202-GC4-600	Placa de Encosto da Biela	2	2	2	2	2	2	2	2	
		8	13311-GC4-601	Metade Direita, Árvore de Manivelas.....	1	1	1	1	1	1	1	1	
		9	13321-GC4-600	Metade Esquerda, Árvore de Manivelas	1	1	1	1	1	1	1	1	
		10	13381-GC4-710	Pino da Biela (Verde)	1	1	1	1	1	1	1	1	
			13382-GC4-710	Pino da Biela (Amarelo)	1	1	1	1	1	1	1	1	
			13383-GC4-710	Pino da Biela (Branco)	1	1	1	1	1	1	1	1	
			13384-GC4-710	Pino da Biela (Azul)	1	1	1	1	1	1	1	1	
		11	91001-GC4-711	Rolamento da Biela (Vermelho)	1	1	1	1	1	1	1	1	
			91002-GC4-711	Rolamento da Biela (Azul)	1	1	1	1	1	1	1	1	
			91003-GC4-711	Rolamento da Biela (Branco).....	1	1	1	1	1	1	1	1	
		12	91002-466-008	Rolamento Radial de Esferas, 63/22 (NTN)	2	2	2	2	2	2	2	2	
		13	91102-GC4-601	Rolamento da Biela	1	1	1	1	1	1	1	1	
		14	91206-GC4-711	Anel de Vedação, 22 x 40 x 8	1	1	1	1	1	1	1	1	
		15	94401-25140	Chaveta Woodruff, 25 x 14	1	1	1	1	1	1	1	1	
		16	94601-14000	Trava, Pino do Pistão, 14 mm	2	2	2	2	2	2	2	2	

Tabela de Seleção Biela (Folga do Óleo 13~27 µ)

D.E. Pino Árvore de Manivela ø 20	1 (Verde)	2 (Amarelo)	3 (Branco)	4 (Azul)
D.I. Biela ø 26	-0.003~+0.000	0.006~0.003	-0.009~-0.006	-0.012~-0.009
A +0.012~+0.016	Azul 91002-GC4-771	Vermelho 91002-GC4-771		
B +0.008~+0.012	Branco 91003-GC4-711	Azul 91002-GC4-771	Vermelho 91001-GC4-771	
C +0.004~+0.008		Branco 91003-GC4-711	Azul 91002-GC4-771	Vermelho 91001-GC4-771
D +0.000~+0.004			Branco 91003-GC4-711	Azul 91002-GC4-771

M-8

Transmissão

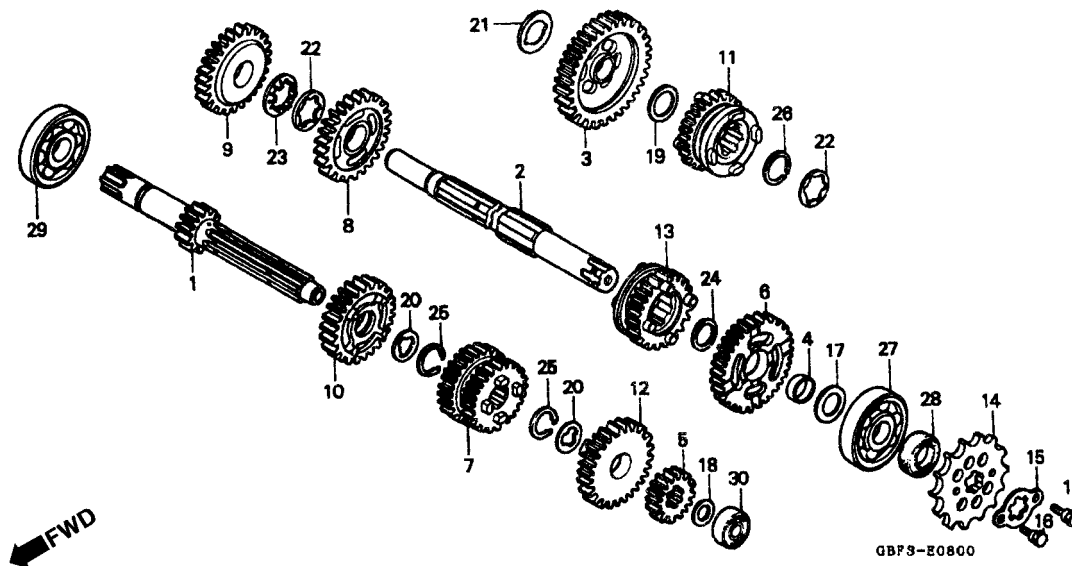

Item de serviço	T.M.O.	Ref. Nº	Nº da peça	Descrição	Qtd. CR80R								Nº de série	Nota	
					T	V	W	X	BT	BV	BW	BX			
Árvore Principal Transmissão*3,8 (Inclui Peça Relativa) • Árvore Secundária, Transmissão (Inclui Peça Relativa) (Quando For Executado o Serviço na Unidade Comp. o T.M.O. será 4,0) Pinhão Transmissão0,2		1	23211-GBF-830	Engrenagem Principal (15D)	1	1	1	1	1	1	1	1
		2	23221-GC4-600	Engrenagem Secundária	1	1	1	1	1	1	1	1
		3	23420-GC4-700	Engrenagem, Secundária (35D)	1	1	1	1	1	1	1	1
		4	23431-166-600	Bucha, 17 mm	1	1	1	1	1	1	1	1
		5	23441-GC4-730	Engrenagem Principal, 2ª (18D)	1	1	1	1	1	1	1	1
		6	23451-GC4-730	Engrenagem Secundaria, 2ª (31D).....	1	1	1	1	1	1	1	1
		7	23461-GBF-830	Engrenagem Principal, 3ª & 4ª (20D/23D)	1	1	-	-	1	1	-	-
			23461-GBF-831	Engrenagem Principal, 3ª & 4ª (20D/23D)	-	-	1	1	-	-	1	1
		8	23471-GBF-830	Engrenagem Secundaria, 3ª (28D)	1	1	-	-	1	1	-	-
			23471-GBF-831	Engrenagem Secundaria, 3ª (28D)	-	-	1	-	-	-	1	-
			23471-GBF-832	Engrenagem Secundaria, 3ª (28D)	-	-	-	1	-	-	-	1
		9	23481-GC4-600	Engrenagem Secundaria, 4ª (27D)	1	1	1	1	1	1	1	1
		10	23491-GC4-710	Engrenagem Principal, 5ª (25D)	1	1	1	1	1	1	1	1
		11	23501-GC4-600	Engrenagem Secundaria, 5ª (25D)	1	1	1	1	1	1	1	1
		12	23511-GC4-710	Engrenagem Principal, 6ª (26D)	1	1	1	1	1	1	1	1
		13	23515-GC4-710	Engrenagem Secundaria, 6ª (23D)	1	1	1	1	1	1	1	1
		14	23800-GC4-600	Pinhão Transmissão, (15D).....	1	1	1	1	1	1	1	1
		15	23802-GC4-601	Placa de Fixação	1	1	1	1	1	1	1	1
		16	90084-041-000	Parafuso de Fixação	2	2	2	2	2	2	2	2
	17	90446-357-000	Arruela de Encosto, 17.2 mm	1	1	1	1	1	1	1	1	
	18	90452-166-600	Arruela de Encosto, 12 mm	1	1	1	1	1	1	1	1	
	19	90452-437-000	Arruela de Encosto, 16.5 mm	1	1	1	1	1	1	1	1	

M-8

Transmissão

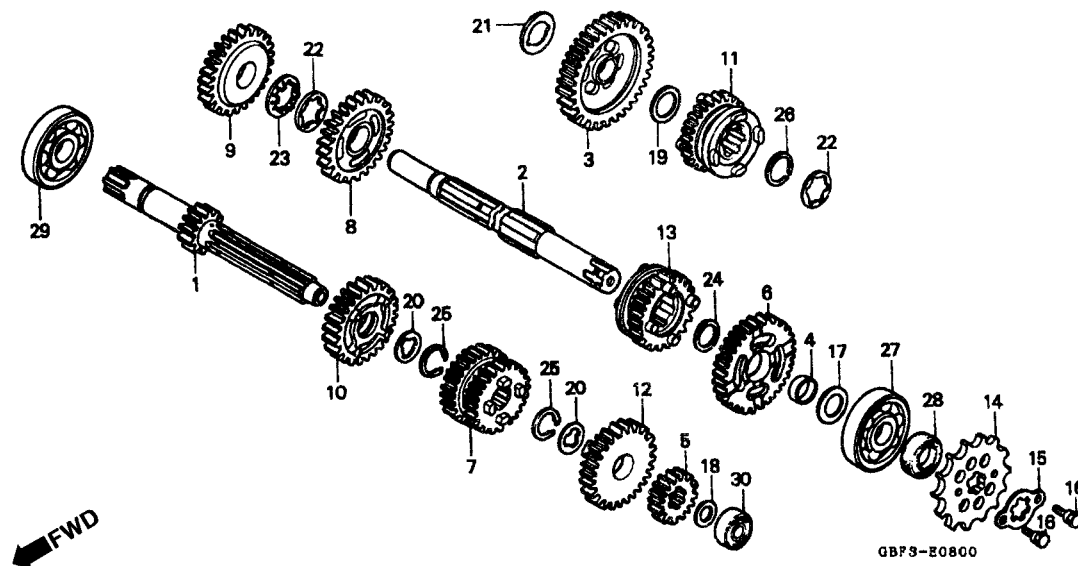

Item de serviço	T.M.O.	Ref. Nº	Nº da peça	Descrição	Qtd. CR80R								Nº de série	Nota
					T	V	W	X	BT	BV	BW	BX		
		20	90461-115-000	Arruela Entalhada, 17 mm	2	2	2	2	2	2	2	2
		21	90463-166-000	Arruela de Encosto, 15 mm	1	1	1	1	1	1	1	1
		22	90464-166-000	Arruela A, Entalhada, 19 mm	2	2	2	2	2	2	2	2
		23	90465-166-600	Arruela Trava, 19 mm.....	1	1	1	1	1	1	1	1
		24	90466-166-600	Arruela de Encosto, 17 mm	1	1	1	1	1	1	1	1
		25	90601-001-000	Anel Elástico Externo, 17 mm	2	2	2	2	2	2	2	2
		26	90602-166-010	Anel Elástico, 19 mm	1	1	1	1	1	1	1	1
		27	91007-GC4-701	Rolamento Radial de Esferas, 6303.....	1	1	1	1	1	1	1	1
		28	91201-415-013	Retentor de Óleo, 17 x 28 x 7 (ARAI).....	1	1	1	1	1	1	1	1
		29	96120-62030-00	Rolamento Radial de Esferas, 6203.....	1	1	1	1	1	1	1	1
		30	96140-60010-00	Rolamento Radial de Esferas, 6001.....	1	1	1	1	1	1	1	1

M-9

Eixo Seletor de Marchas

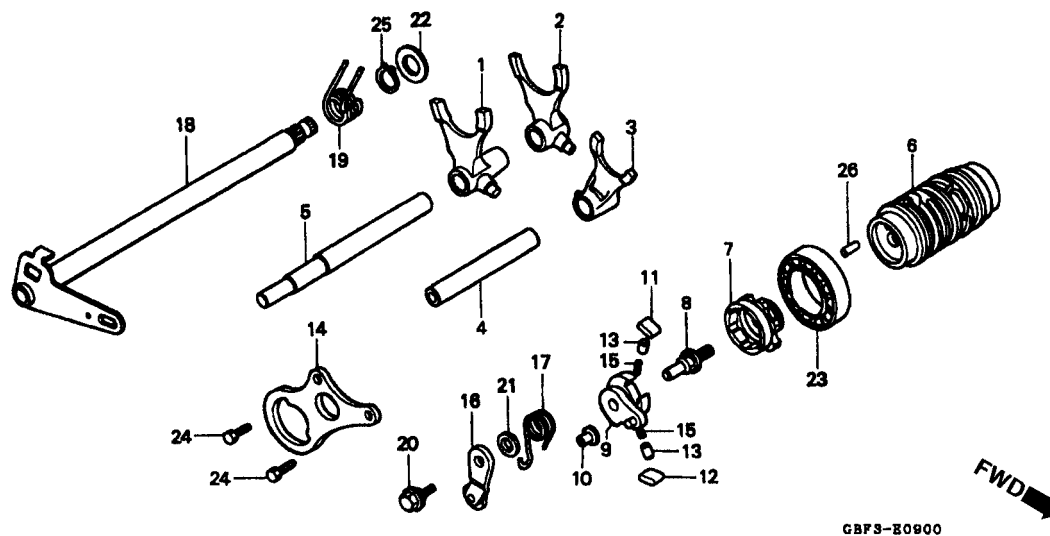

Item de serviço	T.M.O.	Ref. Nº	Nº da peça	Descrição	Qtd. CR80R								Nº de série	Nota
					T	V	W	X	BT	BV	BW	BX		
Garfo Seletor*3,7 (Inclui Peça Relativa)		1	24211-GBF-830	Garfo Direito	1	1	1	1	1	1	1	1		
(Um ou Todos)		2	24221-GBF-830	Garfo Esquerdo.....	1	1	1	1	1	1	1	1		
Tambor Seletor*3,8		3	24231-GBF-830	Garfo Central.....	1	1	1	1	1	1	1	1		
Excêntrico Posicionador de Marchas.....1,2		4	24265-GC4-710	Eixo Garfo Central.....	1	1	1	1	1	1	1	1		
Catraca1,1 (Inclui Peça Relativa)		5	24266-GC4-710	Eixo do Garfo	1	1	1	1	1	1	1	1		
• Placa Guia		6	24301-GBF-830	Tambor Seletor.....	1	1	1	1	1	1	1	1		
• Posicionador Comp. Tambor Seletor (Inclui Peça Relativa)		7	24312-KA3-741	Excêntrico Posicionador de Marchas	1	1	1	1	1	1	1	1		
• Eixo Seletor Marchas Comp. (Inclui Peça Relativa)		8	24315-KA3-710	Pino de Acionamento	1	1	1	1	1	1	1	1		
		9	24321-KT7-752	Tambor Seletor	1	1	1	1	1	1	1	1		
		10	24322-HA0-000	Bucha	1	1	1	1	1	1	1	1		
		11	24324-KA3-711	Pino A, Catraca	1	1	1	1	1	1	1	1		
		12	24325-KA3-711	Pino B, Catraca	1	1	1	1	1	1	1	1		
		13	24326-KBH-901	Pino	2	2	2	2	2	2	2	2		
		14	24328-GC4-730	Placa Guia.....	1	1	1	1	1	1	1	1		
		15	24329-KA3-740	Mola, Pino	2	2	2	2	2	2	2	2		
		16	24430-KA3-740	Posicionador Tambor Seletor.....	1	1	1	1	1	1	1	1		
		17	24435-KA3-710	Mola do Interruptor	1	1	1	1	1	1	1	1		
		18	24610-GC4-710	Eixo Comp Seletor de Marchas	1	1	1	1	1	1	1	1		
		19	24651-KA3-710	Mola, Retorno Sistema Seletor.....	1	1	1	1	1	1	1	1		
		20	90023-041-010	Parafuso Posicionador Tambor Seletor	1	1	1	1	1	1	1	1		
		21	90417-360-000	Arruela, Mola Interruptor	1	1	1	1	1	1	1	1		

M-9

Eixo Seletor de Marchas

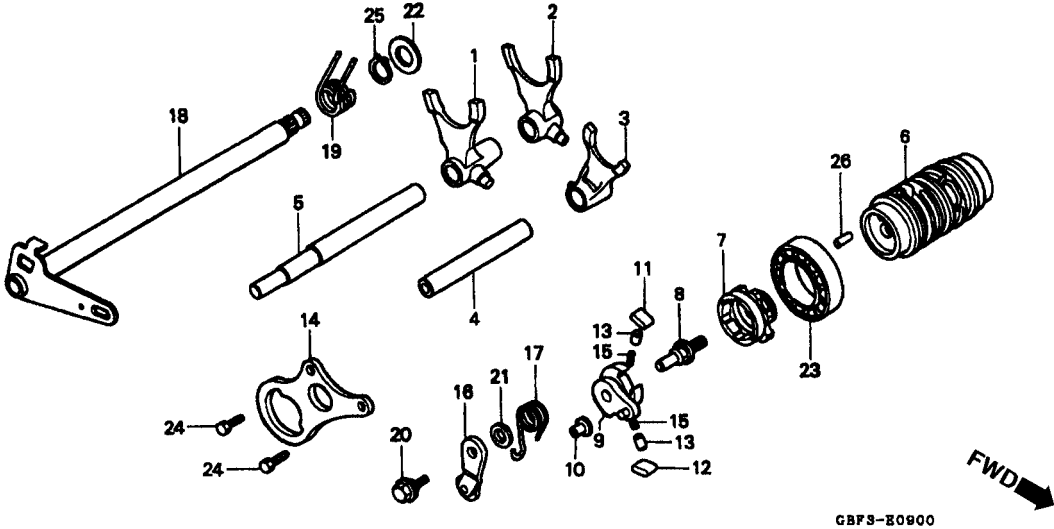

2

Item de serviço	T.M.O.	Ref. Nº	Nº da peça	Descrição	Qtd. CR80R							Nº de série	Nota
					T	V	W	X	BT	BV	BWBX		
		22	90428-958-000	Arruela de Encosto, 14 mm	1	1	1	1	1	1	1
		23	91004-GC4-731	Rolamento Radial de Esferas, 25 x 42 x 9 (NTN)	1	1	1	1	1	1	1
		24	93301-06016-0A	Parafuso Sextavado ., 6 x 16	2	2	2	2	2	2	2
		25	94510-14000	Anel Elastico Externo, 14 mm	1	1	1	1	1	1	1
		26	96220-40080	Rolete, 4 x 8	1	1	1	1	1	1	1

M-10

Eixo Pedal Partida

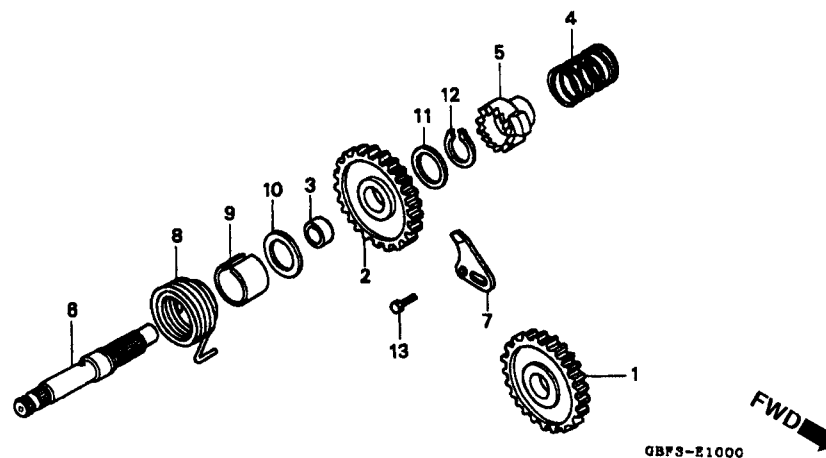

Item de serviço	T.M.O.	Ref. Nº	Nº da peça	Descrição	Qtd. CR80R								Nº de série	Nota
					T	V	W	X	BT	BV	BW	BX		
Engrenagem, Comp. Partida.....0,9		1	23531-GC4-600	Engrenagem de Partida (23D).....	1	1	1	1	1	1	1	1
Pinhão de Partida1,0		2	28211-GC4-600	Pinhão de Partida (25D).....	1	1	1	1	1	1	1	1
• Eixo Pinhão de Partida (Inclui Peça Relativa)		3	28212-GC4-700	Bucha, 17 mm.....	1	1	1	1	1	1	1	1
		4	28223-GC4-700	Mola da Catraca	1	1	1	1	1	1	1	1
		5	28241-KA3-710	Catraca de Partida.....	1	1	1	1	1	1	1	1
		6	28251-GC4-700	Eixo de Partida	1	1	1	1	1	1	1	1
		7	28259-GC4-700	Placa, Guia de Partida	1	1	1	1	1	1	1	1
		8	28281-GC4-700	Mola, Sistema de Partida	1	1	1	1	1	1	1	1
		9	28282-GC4-600	Bucha Pedal de Partida	1	1	1	1	1	1	1	1
		10	90412-187-000	Arruela de Encosto, 15 mm	1	1	1	1	1	1	1	1
		11	90452-GC4-700	Arruela de Encosto, 17.2 x 22 x 1	1	1	1	1	1	1	1	1
		12	90601-001-000	Anel Elástico Externo, 17 mm	1	1	1	1	1	1	1	1
		13	93301-06016-0A	Parafuso Sextavado, 6 x 16	1	1	1	1	1	1	1	1

M-11

Carburador

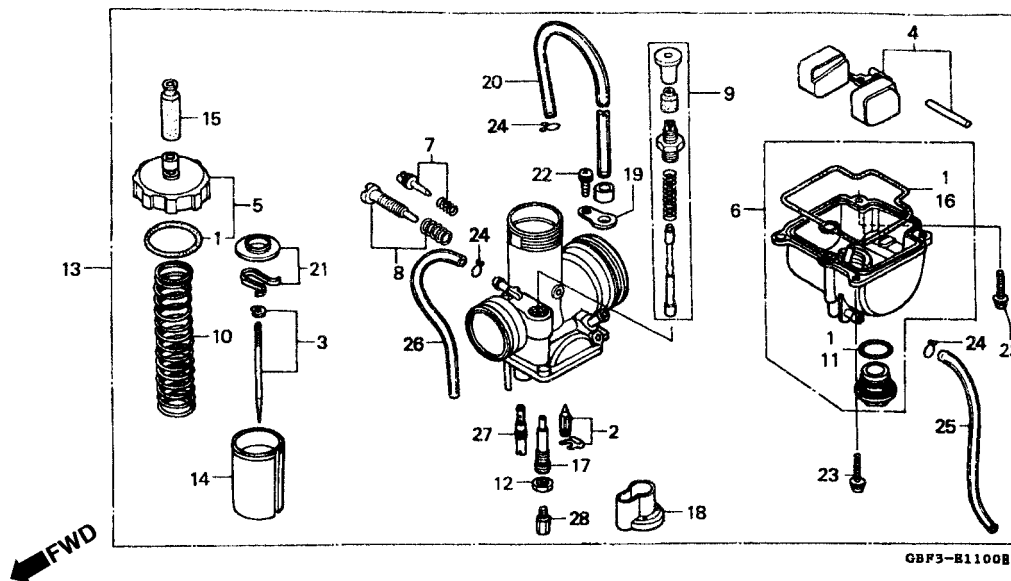

Item de serviço	T.M.O.	Ref. Nº	Nº da peça	Descrição	Qtd. CR80R								Nº de série	Nota
					T	V	W	X	BT	BV	BW	BX		
Válvula da Cuba0,4		1	16010-GBF-840	Jogo de Juntas	1	1	1	1	1	1	1	1		
• Bóia, Jogo		2	16011-KBA-850	Válvula da Cuba.....	1	1	1	1	1	1	1	1		
• Carburador Comp.		3	16012-GBF-840	Jogo de Agulhas (F1340G24NAAJ)	1	1	1	1	1	1	1	1		
• Pulverizador		4	16013-GBF-840	Bóia da Cuba	1	1	1	1	1	1	1	1		
Jogo de Agulhas0,3		5	16014-GBF-840	Tampa Superior	1	1	1	1	1	1	1	1		
Tampa Superior0,2		6	16015-GBF-840	Cuba da Bóia	1	1	1	1	1	1	1	1		
• Cuba da Bóia		7	16016-GBF-840	Jogo de Parafuso	1	1	1	1	1	1	1	1		
• Válvula de Partida		8	16028-GBF-840	Jogo de Parafuso	1	1	1	1	1	1	1	1		
• Válvula do Acelerador		9	16046-KAS-771	Válvula Comp. Partida	1	1	1	1	1	1	1	1		
• Gicleur Principal		10	16050-GC4-731	Mola de Compressão.....	1	1	1	1	1	1	1	1		
		11	16075-GHB-B00	Anel de Vedação, 2,4 x 18,6.....	-	1	1	1	1	1	1	1		
		12	16096-HC0-003	Porca Sextavada.....	1	1	1	1	1	1	1	1		
		13	16100-GBF-840	Carburador Comp. (PE68D A)	1	1	1	1	1	1	1	1		
		14	16111-GC4-711	Valvula, Acelerador.....	1	1	1	1	1	1	1	1		
		15	16118-GHB-600	Tampa, Vedação Cabo.....	1	1	1	1	1	1	1	1		
		16	16163-KBA-850	Junta Cuba da Bóia	1	1	1	1	1	1	1	1		
		17	16164-GC4-601	Pulverizador	1	1	1	1	1	1	1	1		
		18	16168-GC4-701	Suporte, Pulverizador.....	1	1	1	1	1	1	1	1		
		19	16179-428-671	Suporte.....	1	1	1	1	1	1	1	1		
		20	16199-GBF-840	Tubo de Vinil	1	1	1	1	1	1	1	1		
		21	16212-GC4-701	Placa	1	1	1	1	1	1	1	1		

M-11 Carburador

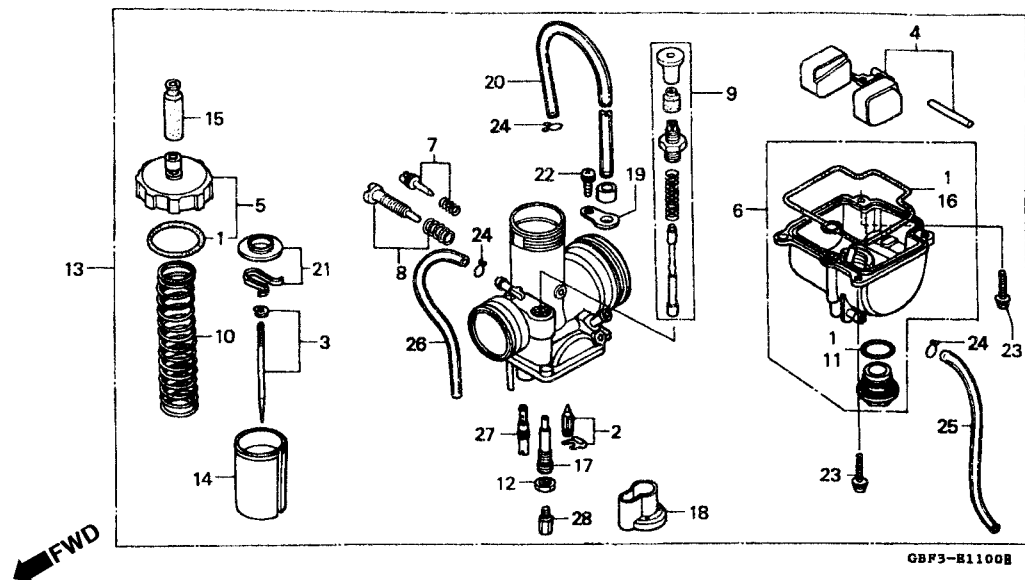

Item de serviço	T.M.O.	Ref. Nº	Nº da peça	Descrição	Otd. CR80R								Nº de série	Nota
					T	V	W	X	BT	BV	BW	BX		
		22	93892-04008-18	Parafuso Arruela, 4 x 8.....	1	1	1	1	1	1	1	1
		23	93892-04016-18	Parafuso Arruela, 4 x 16.....	2	-	-	-	2	-	-	-
			93500-04016-1H	Parafuso Phillips, 4 x 16.....	-	2	2	2	-	2	2	2
		24	95002-02079	Presilha do Tubo (B7)	3	3	3	3	3	3	3	3
		25	95003-07030-31	Tubo de Vinil ,4 x 7 x 300 (95003-07001-60M).....	1	1	1	1	1	1	1	1
		26	95003-07038-31	Tubo de Vinil ,4 x 7 x 380 (95003-07001-60M).....	1	1	1	1	1	1	1	1
		27	99103-440-0500	Gicleur Marcha Lenta, # 50	1	1	1	1	1	1	1	1
		28	99113-GHB-1250	Gicleur Principal, # 125.....	1	1	1	1	1	1	1	1

M-11.1

Jogo de Peças Carburador (Opcional)

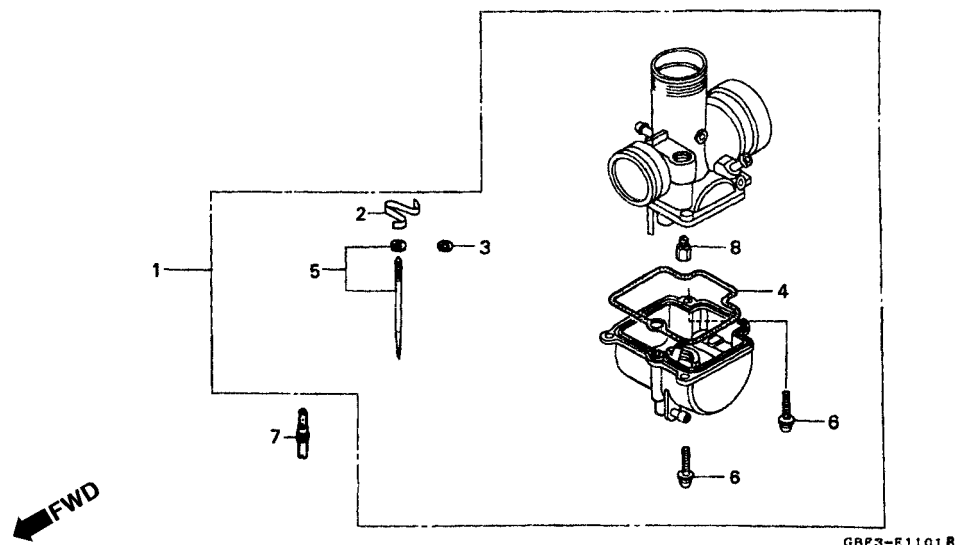

Item de serviço	T.M.O.	Ref. Nº	Nº da peça	Descrição	Qtd. CR80R								Nº de série	Nota
					T	V	W	X	BT	BV	BW	BX		
		1	16020-GBF-840	Jogo de Peças Carburador (Opcional)	(1)	(1)	(1)	(1)	(1)	(1)	(1)	(1)		
		2	16114-GHB-610	Presilha da Agulha	(2)	(2)	(2)	(2)	(2)	(2)	(2)	(2)		
		3	16115-GHB-610	Presilha	(20)	(20)	(20)	(20)	(20)	(20)	(20)	(20)		
		4	16163-KBA-850	Junta da Cuba da Boia	(5)	(5)	(5)	(5)	(5)	(5)	(5)	(5)		
		5	16201-GBF-840	Jogo de Agulhas (F1340G24NAAG)	(1)	(1)	(1)	(1)	(1)	(1)	(1)	(1)		
			16202-GBF-840	Jogo de Agulhas (F1340G24NAAH)	(1)	(1)	(1)	(1)	(1)	(1)	(1)	(1)		
			16203-GBF-840	Jogo de Agulhas (F1340G24NAAK)	(1)	(1)	(1)	(1)	(1)	(1)	(1)	(1)		
			16204-GBF-840	Jogo de Agulhas (F1340G24NAAL)	(1)	(1)	(1)	(1)	(1)	(1)	(1)	(1)		
		6	93892-04016-18	Parafuso Arruela, 4 x 16	(10)	(10)	(10)	(10)	(10)	(10)	(10)	(10)		
		7	99103-440-0450	Gicleur Marcha Lenta, # 45	(1)	(1)	(1)	(1)	(1)	(1)	(1)	(1)		
			99103-440-0480	Gicleur Marcha Lenta, # 48	(1)	(1)	(1)	(1)	(1)	(1)	(1)	(1)		
			99103-440-0520	Gicleur Marcha Lenta, # 52	(1)	(1)	(1)	(1)	(1)	(1)	(1)	(1)		
			99103-440-0550	Gicleur Marcha Lenta, # 55	(1)	(1)	(1)	(1)	(1)	(1)	(1)	(1)		
		8	99113-GHB-1150	Gicleur Principal, # 115	(1)	(1)	(1)	(1)	(1)	(1)	(1)	(1)		
			99113-GHB-1180	Gicleur Principal, # 118	(1)	(1)	(1)	(1)	(1)	(1)	(1)	(1)		
			99113-GHB-1200	Gicleur Principal, # 120	(1)	(1)	(1)	(1)	(1)	(1)	(1)	(1)		
			99113-GHB-1220	Gicleur Principal, # 122	(1)	(1)	(1)	(1)	(1)	(1)	(1)	(1)		
			99113-GHB-1280	Gicleur Principal, # 128	(1)	(1)	(1)	(1)	(1)	(1)	(1)	(1)		
			99113-GHB-1300	Gicleur Principal, # 130	(1)	(1)	(1)	(1)	(1)	(1)	(1)	(1)		
			99113-GHB-1320	Gicleur Principal, # 132	(1)	(1)	(1)	(1)	(1)	(1)	(1)	(1)		
			99113-GHB-1350	Gicleur Principal, # 135	(1)	(1)	(1)	(1)	(1)	(1)	(1)	(1)		

EOP-1

Jogo de Juntas

Item de serviço	T.M.O.	Ref. Nº	Nº da peça	Descrição	Otd. CR80R								Nº de série	Nota
					T	V	W	X	BT	BV	BW	BX		
			06111-GBF-830	Jogo de Juntas (Peças Componentes)	1	1	1	1	1	1	1	1
		1	11191-GBF-830	Junta da Carcaça	1	1	1	1	1	1	1	1
		2	11342-GC4-710	Junta, Tampa Lateral Esquerda.....	1	1	1	1	1	1	1	1
		3	11393-GBF-830	Junta, Tampa Lateral Direita.....	1	1	1	1	1	1	1	1
		4	12191-GBF-830	Junta do Cilindro.....	1	1	1	1	1	1	1	1
		5	12251-G52-621	Junta do Cabeçote	1	1	1	1	1	1	1	1
		6	14132-GBF-830	Junta A, Palheta	1	1	1	1	1	1	1	1
		7	18291-G52-621	Junta, Tubo de Escape.....	1	1	1	1	1	1	1	1
		8	19229-GBF-830	Junta, Bomba D' Água.....	1	1	1	1	1	1	1	1
		9	90407-259-000	Guarnição do Registro, 12.5 x 20.....	1	1	1	1	1	1	1	1
		10	91305-GC4-601	Anel de Vedação Especial (ARAI).....	1	1	1	1	1	1	1	1
		11	91370-461-000	Anel de Vedação, 11.9 x 2.2.....	1	1	1	1	1	1	1	1

C-1

Cabos • Interruptores

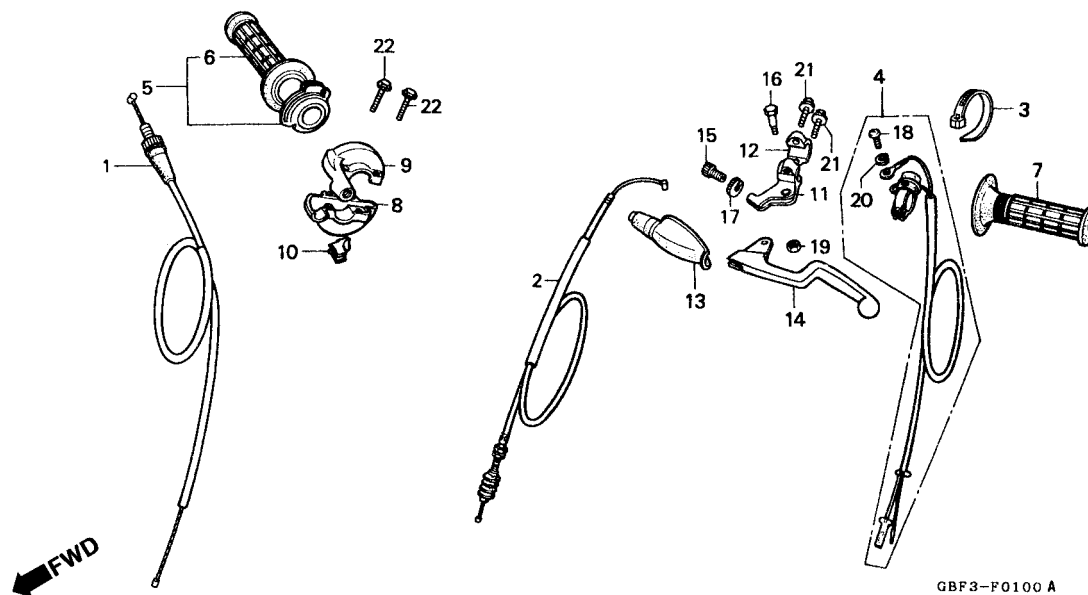

GBF3-F0100 A

Item de serviço	T.M.O.	Ref. Nº	Nº da peça	Descrição	Qtd. CR80R								Nº de série	Nota
					T	V	W	X	BT	BV	BW	BX		
Cabo Comp., Acelerador0,2		1	17910-GBF-830	Cabo Comp., Acelerador.....	1	1	1	1	1	1	1	1		
• Cabo Comp., Embreagem		2	22870-GBF-830	Cabo Comp., Embreagem.....	1	1	1	1	1	1	1	1		
• Interruptor Comp., Partida do Motor		3	32161-404-000	Presilha, B1 Fiação	1	1	1	1	1	1	1	1		
• Manopla Direita		4	35130-GM7-700	Interruptor Comp Partida e Emergência.....	1	1	1	1	1	1	1	1		
• Suporte, Alavanca Esquerda		5	53140-GC4-600	Manopla, Comp. Acelerador.....	1	1	1	1	1	1	1	1		
Manopla de Partida Comp0,1		6	53165-430-000	Manopla, Direita.....	1	1	1	1	1	1	1	1		
• Manopla Esquerda		7	53166-430-000	Manopla, Esquerda.....	1	1	1	1	1	1	1	1		
• Carcaça B, Inferior		8	53167-GC4-830	Carcaça A, Manopla.....	1	1	1	1	1	1	1	1		
• Alavanca Esquerda		9	53168-GC4-830	Carcaça B, Manopla.....	1	1	1	1	1	1	1	1		
		10	53169-GC4-730	Deslizador, Cabo Acelerador	1	1	1	1	1	1	1	1		
		11	53172-KAE-730	Suporte Esquerdo da Alavanca.....	1	1	1	1	1	1	1	1		
		12	53174-KCE-670	Suporte Esquerdo, Alavanca de Freio.....	1	1	1	1	1	1	1	1		
		13	53177-430-000	Tampa Alavanca, Esquerda	1	1	1	1	1	1	1	1		
		14	53178-KZ4-A10	Alavanca Esquerda.....	1	1	1	1	1	1	1	1		
		15	53192-203-000	Parafuso de Ajuste, Embreagem.....	1	1	1	1	1	1	1	1		
		16	90114-428-870	Parafuso de Articulação.....	1	1	1	1	1	1	1	1		
		17	90321-315-670	Porca de Fixação,	1	1	1	1	1	1	1	1		
		18	93500-04012-1A	Parafuso Phillips, 4 x 12.....	1	1	1	1	1	1	1	1		
		19	94001-06000-0S	Porca Sextavada., 6 mm.....	1	1	1	1	1	1	1	1		
		20	94111-04000	Arruela de Pressão, 4 mm	1	1	1	1	1	1	1	1		
		21	96001-06022-00	Parafuso Flange, 6 x 22	2	2	2	2	2	2	2	2		
		22	96001-06025-07	Parafuso Flange, 6 x 25	2	2	2	2	2	2	2	2		

C-2

Cilindro Mestre Freio Dianteiro (1)

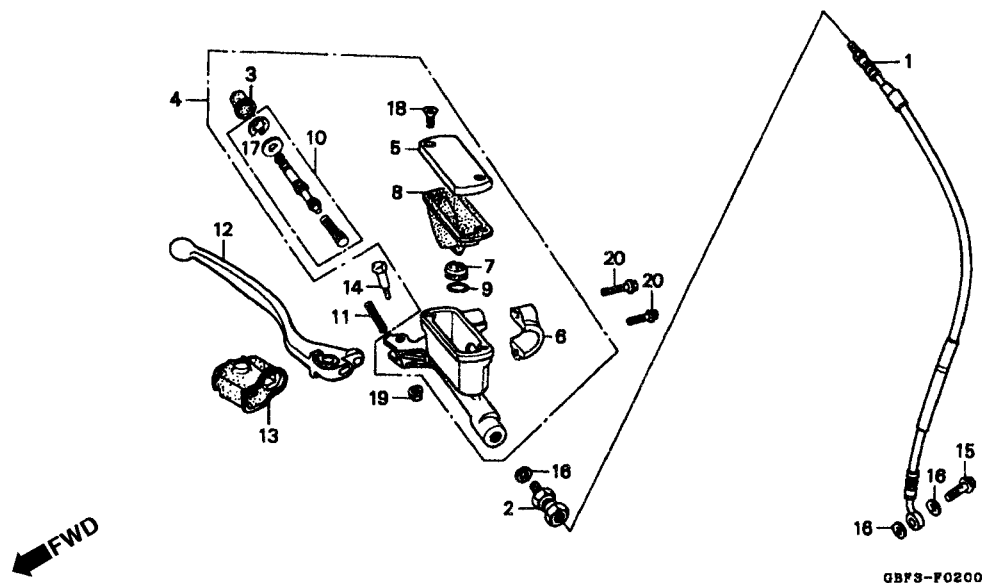

Item de serviço	T.M.O.	Ref. Nº	Nº da peça	Descrição	Qtd. CR80R								Nº de série	Nota	
					T	V	W	X	BT	BV	BW	BX			
Mangueira, Freio Dianteiro0,4		1	45125-GBF-831	Mangueira de Freio Dianteiro	1	1	-	-	1	1	-	-
• Cilindro Mestre, Freio Dianteiro		2	45127-KZ4-003	Junção, Mangueira Freio	1	1	-	-	1	1	-	-
• Jogo de Pistão, Cilindro Mestre		3	45504-410-003	Capa Comp.....	1	1	-	-	1	1	-	-
Diafragma0,1		4	45510-GBF-831	Cilindro Mestre Freio Dianteiro (NISSIN)	1	1	-	-	1	1	-	-
• Alavanca, Direita		5	45513-KCE-671	Tampa Reservatório Cilindro Mestre	1	1	-	-	1	1	-	-
		6	45517-GW0-751	Suporte, Cilindro Mestre	1	1	-	-	1	1	-	-
		7	45518-KA3-731	Separador Comp.	1	1	-	-	1	1	-	-
		8	45520-KA3-731	Diafragma	1	1	-	-	1	1	-	-
		9	45523-KA3-731	Anel	1	1	-	-	1	1	-	-
		10	45530-KA3-831	Jogo de Pistão, Cilindro Mestre	1	1	-	-	1	1	-	-
		11	45552-KA3-831	Mola de Retorno, Alavanca.....	1	1	-	-	1	1	-	-
		12	53175-GBF-830	Alavanca Direita	1	1	-	-	1	1	-	-
		13	53176-KA3-831	Capa, Alavanca Direita	1	1	-	-	1	1	-	-
		14	90114-166-006	Parafuso de Articulação	1	1	-	-	1	1	-	-
		15	90145-MS9-611	Parafuso do Óleo, 10 x 22	1	1	-	-	1	1	-	-
		16	90545-300-000	Arruela Parafuso do Óleo.....	3	3	-	-	3	3	-	-
		17	90651-MAS-671	Anel Elástico	1	1	-	-	1	1	-	-
		18	93600-04012-IG	Parafuso Phillips, 4 x 12.....	2	2	-	-	2	2	-	-
		19	94050-06000	Porca Flange, 6 mm.....	1	1	-	-	1	1	-	-
		20	96001-06022-00	Parafuso Flange, 6 x 22	2	2	-	-	2	2	-	-

C-2.1

Cilindro Mestre Freio Dianteiro (2)

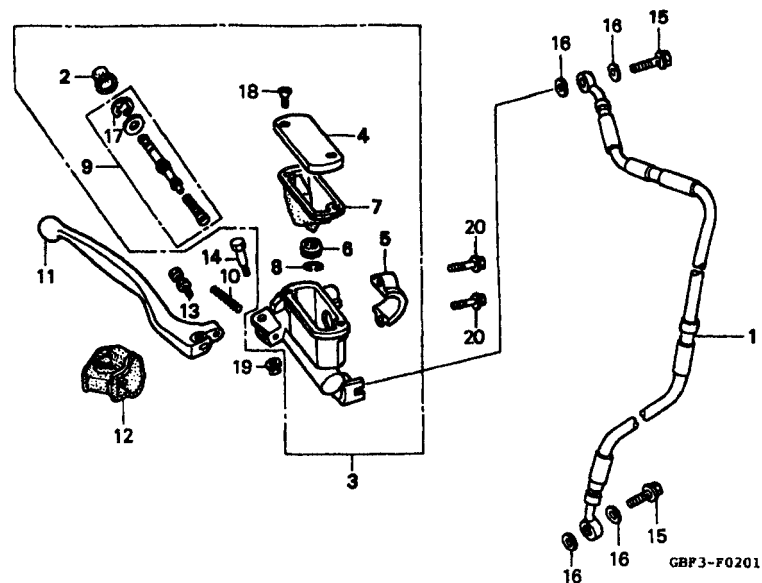

Item de serviço	T.M.O.	Ref. Nº	Nº da peça	Descrição	Qtd. CR80R							Nº de série	Nota
					T	V	W	X	BT	BV	BWBX		
Mangueira, Freio Dianteiro0,4		1	45125-GBF-J01	Mangueira de Freio, Dianteiro	-	-	1	-	-	1	-		
• Cilindro Mestre, Freio Dianteiro			45125-GBF-J21	Mangueira de Freio, Dianteiro	-	-	1	-	-	1			
• Jogo de Pistão, Cilindro Mestre		2	45504-KN5-006	Capa	-	-	1	-	-	1			
• Diafragma0,1		3	45510-KCE-671	Cilindro Mestre Freio Dianteiro (NISSIN)	-	-	1	1	-	1	1		
• Alavanca, Direita		4	45513-KCE-671	Tampa Reservatório Cilindro Mestre	-	-	1	1	-	1	1		
		5	45517-GW0-751	Suporte Cilindro Mestre	-	-	1	1	-	1	1		
		6	45518-KA3-731	Separador Comp	-	-	1	1	-	1	1		
		7	45520-KA3-731	Diafragma	-	-	1	1	-	1	1		
		8	45523-KA3-731	Anel	-	-	1	1	-	1	1		
		9	45530-KN5-305	Jogo de Pistão, Cilindro Mestre	-	-	1	1	-	1	1		
		10	53174-KN5-006	Mola, Alavanca de Freio	-	-	1	1	-	1	1		
		11	53175-KCE-670	Alavanca Direita	-	-	1	1	-	1	1		
		12	53176-ML3-791	Capa, Alavanca Direita	-	-	1	1	-	1	1		
		13	90111-ML3-791	Parafuso de Ajuste	-	-	1	1	-	1	1		
		14	90114-166-006	Parafuso de Articulação	-	-	1	1	-	1	1		
		15	90145-MS9-612	Parafuso do Óleo, 10 x 22	-	-	2	2	-	2	2		
		16	90545-300-000	Arruela, Parafuso de Óleo	-	-	4	4	-	4	4		
		17	90651-MA5-671	Anel Elástico	-	-	1	1	-	1	1		
		18	93600-04012-1G	Parafuso Phillips, 4 x 12	-	-	2	2	-	2	2		
		19	94050-06000	Porca Flange, 6 mm	-	-	1	1	-	1	1		
		20	96001-06022-00	Parafuso Flange, 6 x 22	-	-	2	2	-	2	2		

C-3

Guidão • Mesa Superior

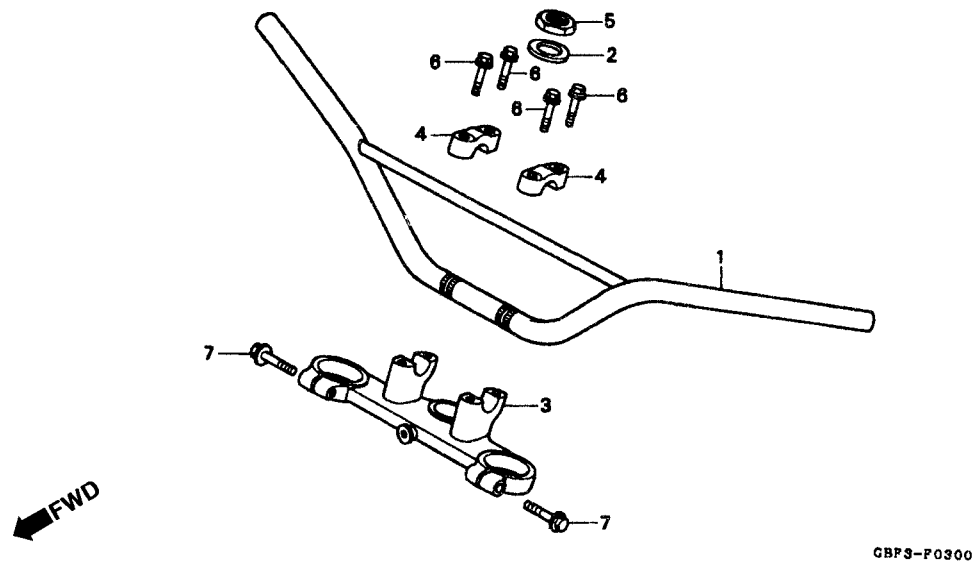

Item de serviço	T.M.O.	Ref. Nº	Nº da peça	Descrição	Qtd. CR80R								Nº de série	Nota	
					T	V	W	X	BT	BV	BW	BX			
Guidão, Comp	0,4	1	53100-GBF-830ZA	Guidão *NH-196* Branco Ross.....	1	1	-	-	1	1	-	-
Mesa Superior Guidão.....	0,3		53100-G0F-J00ZA	*NH-196* Branco Ross	-	-	1	-	-	-	-	-
			53100-GBF-J20ZA	*NH-196* Branco Ross	-	-	-	1	-	-	-	1
		2	53215-GF8-000	Arruela, Coluna de Direção	1	1	1	1	1	1	1	1
		3	53230-G0F-830	Mesa Superior Guidão	1	1	1	1	1	1	1	1
		4	53231-KZ3-600	Suporte Superior	2	2	2	2	2	2	2	2
		5	90304-425-000	Porca, Coluna de Direção.....	1	1	1	1	1	1	1	1
		6	96400-08032-00	Parafuso Flange, 8 x 32	4	4	4	4	4	4	4	4
		7	96400-08035-00	Parafuso Flange, 8 x 35	2	2	2	2	2	2	2	2

C-4

Coluna de Direção

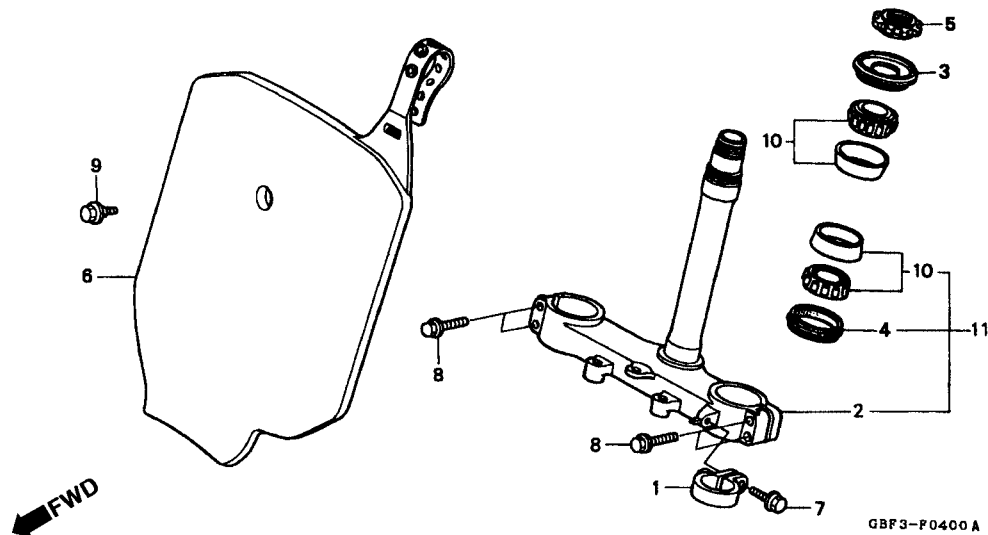

Item de serviço	T.M.O.	Ref. Nº	Nº da peça	Descrição	Qtd. CR80R								Nº de série	Nota
					T	V	W	X	BT	BV	BW	BX		
Coluna de Direção.....0,8		1	45468-KS7-830	Guia Mangueira de Freio Dianteiro.....	1	1	1	1	1	1	1	1		
• Rolamento Superior		2	53200-GBF-830	Coluna de Direção	1	1	1	-	1	1	1	-		
Coluna de Direção.....0,7		3	53214-KA3-732	Pista de Esferas, Superior (ARAI)	1	1	1	1	1	1	1	1		
Porca Superior, Coluna de Direção.....0,4		4	53214-KA4-701	Pista de Esferas, Inferior (ARAI)	1	1	1	1	1	1	1	1		
Placa Dianteiro de Números.....0,1		5	53229-MN1-650	Porca Coluna de Direção.....	1	1	1	1	1	1	1	1		
		6	61136-GBF-830ZB	Placa de Numeros *NH-196* Branco Ross.....	1	1	1	1	1	1	1	1		
		7	90106-MJ0-000	Parafuso Flange 6 x 16	1	1	1	1	1	1	1	1		
		8	90107-KF0-000	Parafuso Flange 8 x 40	4	4	4	4	4	4	4	4		
		9	90112-GC3-000	Parafuso Especial, 5 mm	1	1	1	1	1	1	1	1		
		10	91015-425-832	Rolamento de Agulhas Superior (NACHI)	2	2	2	2	2	2	2	2		
		11	53219-GBF-J20	Coluna de Direção, Comp	-	-	-	1	-	-	-	1		

C-5

Pára-Lama Dianteiro

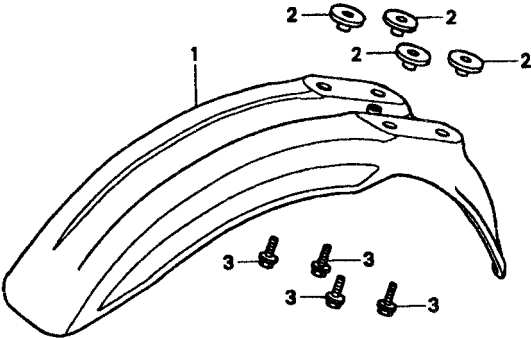

GBF3-P0500

3

Item de serviço	T.M.O.	Ref. Nº	Nº da peça	Descrição	Otd. CR80R								Nº de série	Nota
					T	V	W	X	BT	BV	BW	BX		
Pára-Lama Dianteiro.....0,1		1	61101-GBF-830ZA	Pára-Lama Dianteiro .*R177R* Vermelho Nuclear	1	1	1	1	1	1	1	1
		2	90512-300-000	Arruela, 6 x 20.....	4	4	4	4	4	4	4	4
		3	93404-06016-08	Parafuso Arruela, 6 x 16.....	4	4	4	4	4	4	4	4

C-6

Garfo Dianteiro

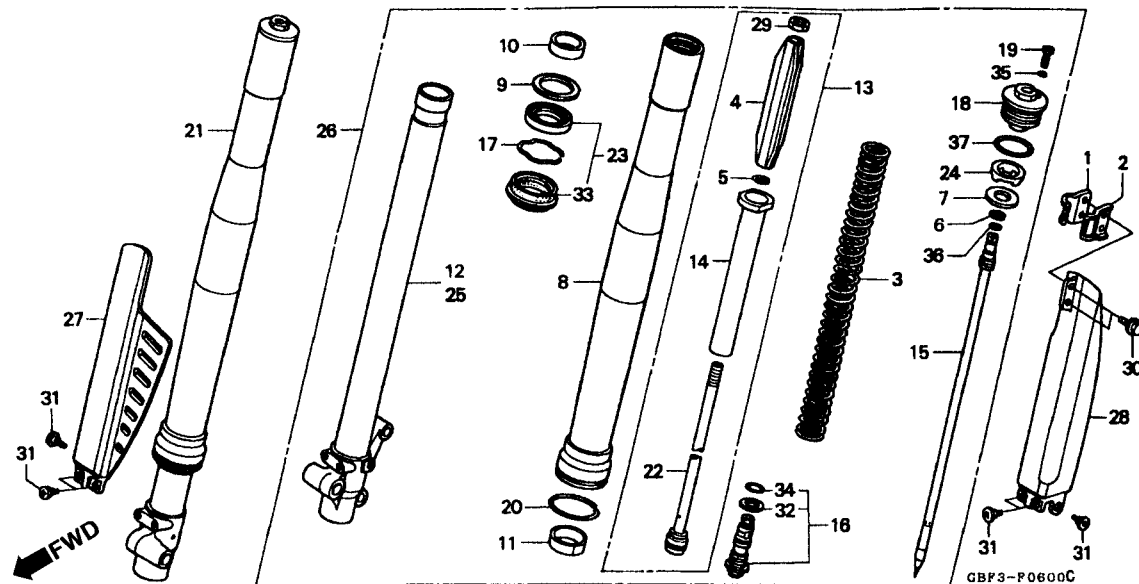

Item de serviço	T.M.O.	Ref. Nº	Nº da peça	Descrição	Otd. CR80R							Nº de série	Nota
					T	V	W	X	BT	BV	BWBX		
Mola Garfo Dianteiro.....0,4 (Adicionar 0,2 por Unidade)		1	45461-MG3-650	Presilha A, Mangueira Freio Dianteiro	1	1	-	-	1	1	-		
			45461-GBF-J00	Presilha A, Mangueira Freio Dianteiro	-	-	1	1	-	-	1	1	
• Garfo Dianteiro Direito Comp. (Adicionar 0,1 por Unidade)		2	45462-MG3-650	Presilha B, Mangueira Freio Dianteiro	1	1	1	1	1	1	1		
			45462-GBF-J00	Presilha B, Mangueira Freio Dianteiro	-	-	1	1	-	-	1	1	
• Garfo Dianteiro Esquerdo Comp.		3	51402-GBF-831	Mola Garfo Dianteiro (2,55N/MM,0,26KGF/ MM)	(2)	(2)	2	2	-	-	2		
Tubo Externo1,0 (Adicionar 0,7 por Unidade)			51401-GBF-831	Mola Garfo Dianteiro (2,75N/MM,0,28KGF/ MM)	2	2	-	(2)	(2)	(2)	(2)	2	
Tubo Comp. Deslizador Direito (Adicionar 0,7 por Unidade)			51401-GBF-861	Mola Garfo Dianteiro (2,94N/MM,0,30KGF/ MM)	(2)	(2)	(2)	-	2	2	2	(2)	
Tubo Comp. Deslizador Esquerdo			51402-GBF-J01	Mola Garfo Dianteiro (3,14N/MM,0,32KGF/ MM)	-	-	-	-	(2)	(2)	(2)	-	
Amortecedor Comp. Dianteiro.....0,8 (Adicionar 0,5 por Unidade)		4	51404-GBF-831	Guia da Mola.....	2	2	2	2	2	2	2	2	
		5	51405-GBF-831	Anel Limitador	2	2	2	2	2	2	2	2	
(Inclui Peça Relativa)		6	51405-MC7-003	Anel Limitador	2	2	2	2	2	2	2	2	
Anel de Vedação do Garfo.....0,9 (Adicionar 0,6 por Unidade)		7	51408-GBF-831	Assento da Mola	2	2	2	2	2	2	2	2	
Protetor Direito, Garfo Dianteiro0,1		8	51410-GBF-831	Tubo Externo.....	2	2	-	-	-	-	-		
Protetor Esquerdo, Garfo Dianteiro0,2 (Um ou Todos)			51410-GBF-861	Tubo Externo.....	-	-	-	2	2	2	2	2	
			51410-GBF-J01	Tubo Externo.....	-	-	2	-	-	-	2	2	
			51410-GBF-J21	Tubo Externo.....	-	-	-	2	-	-	-	-	
			51410-GBF-J31	Tubo Externo.....	-	-	-	-	-	-	-	2	
		9	51412-461-003	Anel Limitador	2	2	2	2	2	2	2	2	
		10	51414-GBF-831	Guia da Bucha.....	2	2	2	2	2	2	2	2	
		11	51415-GBF-831	Bucha Deslizante	2	2	2	2	2	2	2	2	
		12	51420-GBF-831	Cilindro Externo Direito	1	1	1	1	1	1	1	1	

C-6

Garfo Dianteiro

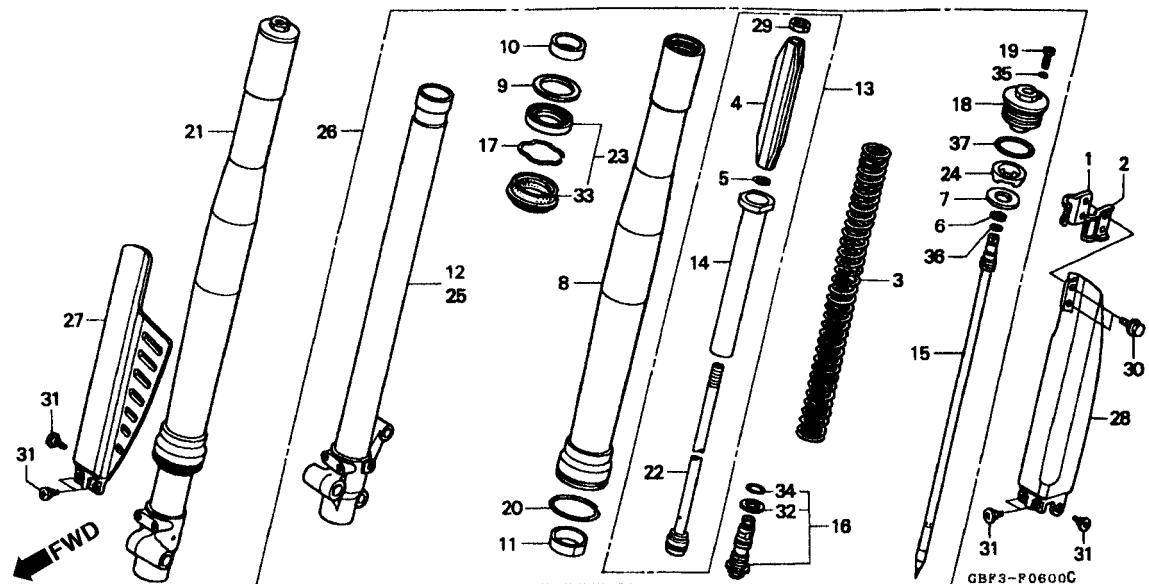

3

Item de serviço	T.M.O.	Ref. Nº	Nº da peça	Descrição	Otd. CR80R							Nº de série	Nota
					T	V	W	X	BT	BV	BW	BX	
		13	51430-GBF-831	Amortecedor Comp., Dianteiro	2	2	-	2	2	2	2		
			51430-GBF-J01	Amortecedor Comp., Dianteiro	-	-	2	-	-	2	2		
			51430-GBF-J21	Amortecedor Comp., Dianteiro	-	-	2	-	-	2			
		14	51431-GBF-831	Tubo Amortecedor Dianteiro	2	2	-	2	2	2	2		
			51431-GBF-J01	Tubo Amortecedor Dianteiro	-	-	2	2	-	-	-		
		15	51436-GRF-831	Vareta Amortecedor Dianteiro	2	2	-	2	2	2	2		
			51436-GBF-J01	Vareta Amortecedor Dianteiro	-	-	2	-	-	-	-		
		16	51441-GBF-831	Parafuso Central, Comp.	2	2	-	-	2	2	2		
			51441-GRF-J01	Parafuso Central, Comp.	-	-	2	-	-	-	-		
			51441-GBF-J21	Parafuso Central, Comp.	-	-	2	-	-	-	2		
		17	51447-KR6-003	Anel Limitador	2	2	2	2	2	2	2		
		18	51450-GBF-831	Parafuso Garfo Dianteiro	2	2	2	2	2	2	2		
		19	51456-KZ3-731	Parafuso, Plugue	2	2	2	2	2	2	2		
		20	51476-GBF-831	Anel	2	2	2	2	2	2	2		
		21	51480-GBF-831	Garfo Dianteiro, Direito	1	1	-	-	-	-	-		
			51480-GBF-J21	Garfo Dianteiro, Direito	-	-	-	1	-	-	-		
			51480-GBF-J31	Garfo Dianteiro, Direito	-	-	-	-	-	-	1		
			51480-GBF-861	Garfo Dianteiro, Direito	-	-	-	-	1	1	1		
			51480-GBF-J01	Garfo Dianteiro, Direito	-	-	1	-	-	-	-		
		22	51481-GBF-831	Braço Comp., Pistão	2	2	2	2	2	2	2		
		23	51490-GBF-831	Anel de Vedação	2	2	-	2	2	2	2		
		24	51517-GBF-831	Bucha Limitadora	2	2	2	2	2	2	2		
		25	51520-GBF-831	Cilindro Externo Esquerdo	1	1	1	1	1	1	1		

C-6
Garfo Dianteiro

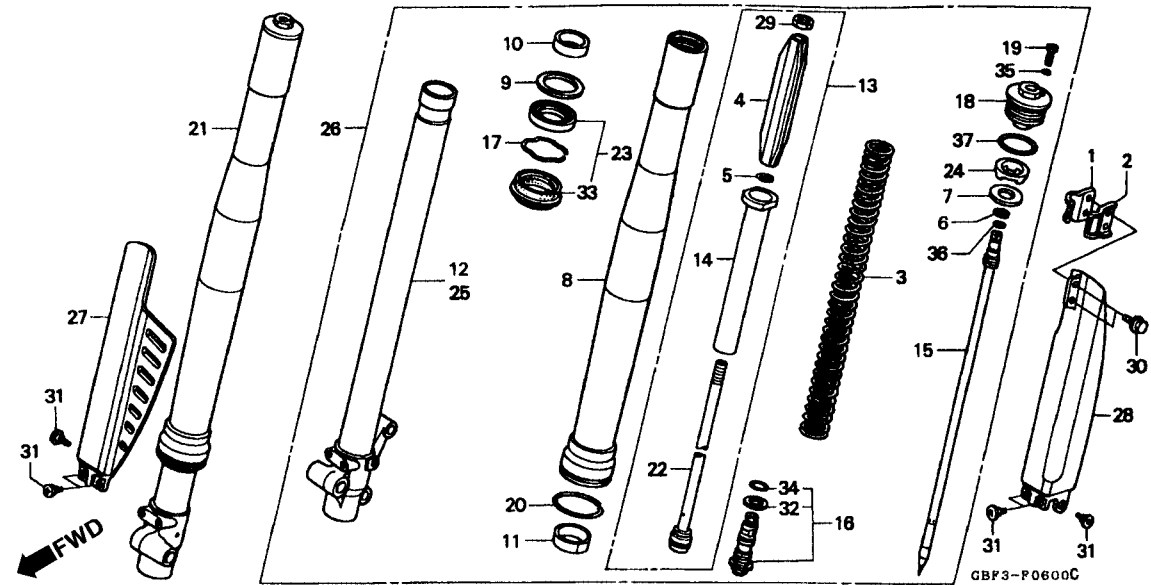

Item de serviço	T.M.O.	Ref. Nº	Nº da peça	Descrição	Qtd. CR80R								Nº de série	Nota
					T	V	W	X	BT	BV	BW	BX		
		26	51580-GBF-831	Garfo Dianteiro Esquerdo	1	1	-	-	-	-	-	-		
			51580-GBF-861	Garfo Dianteiro Esquerdo	-	-	-	1	1	1	1	-		
			51580-GBF-J01	Garfo Dianteiro Esquerdo	-	-	1	-	-	-	-	-		
		27	51610-GBF-830ZA	Protetor Direito Garfo Dianteiro "R-177R" Vermelho Nuclear	1	1	1	1	1	1	1	1		
			51610-GBF-680ZB	*TNATURAL* NATURAL.....	1	1	1	1	1	1	1	1		
		28	51620-GBF-830ZA	Protetor Esquerdo Garfo Dianteiro "R-177R" Vermelho Nuclear...	1	1	1	1	1	1	1	1		
			51620-GBF-680ZB	*TNATURAL* NATURAL.....	1	1	1	1	1	1	1	1		
		29	52482-GBF-831	Porca Sextavada.....	2	2	2	2	2	2	2	2		
		30	90113-KZ3-000	Parafuso Flange, 6 mm.....	2	2	2	2	2	2	2	2		
		31	90113-MAC-680	Parafuso Protetor	6	-	-	-	6	-	6	-		
			90113-MAC-780	Parafuso Protetor	-	6	6	6	-	6	6	6		
		32	90544-KZ3-003	Arruela Especial.....	2	2	2	2	2	2	2	2		
		33	91254-GBF-831	Retentor de Pó	2	2	2	2	2	2	2	2		
		34	91256-GCS-003	Anel de Vedação, 15,5 x 1,5.....	2	2	2	2	2	2	2	2		
		35	91301-KZ3-731	Anel de Vedação, 2,8 x 1,9.....	2	2	2	2	2	2	2	2		
		36	91310-MJ0-003	Anel de Vedação	2	2	2	2	2	2	2	2		
		37	91356-MW0-003	Anel de Vedação, 37,2 x 2,4 (SHOWA)	2	2	2	2	2	2	2	2		

C-7

Cáliper Freio Dianteiro



GBFS-F0700

3

C-8

Roda Dianteira

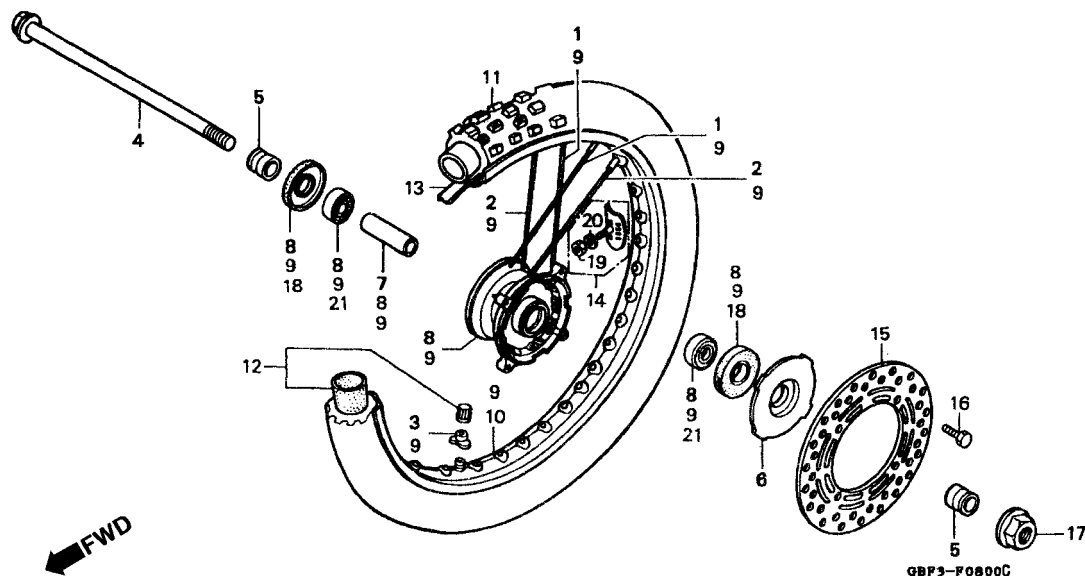

Item de serviço	T.M.O.	Ref. Nº	Nº da peça	Descrição	Qtd. CR80R							Nº de série	Nota
					T	V	W	X	BT	BV	BWBX		
Eixo, Roda Dianteira	0,2	1	06440-GBF-830	Jogo de Raio A, Dianteiro (A10 x 190)	14	14	14	-	-	-	-		
Bucha Distanciadora			06440-GBF-860	Jogo de Raio A, Dianteiro (A10 x 212,5)	-	-	-	14	14	14	14		
Roda Dianteira	0,4	2	06440-GBF-830	Jogo de Raio A, Dianteiro (A10 x 190)	14	14	14	14	-	-	-		
• Rolamento Radial de Esferas, 6201 U (Adicionador 0,1 Por Unidade)		3	06441-GBF-860	Jogo de Raio B, Dianteiro (A10 x 213)	-	-	-	14	14	14	14		
		3	42714-KA3-710	Tampa Válvula	1	1	1	1	1	1	1		
Cubo Roda Dianteira	2,3	4	44301-GBF-830	Eixo, Roda Dianteira	1	1	-	1	1	-	-		
Roda Dianteira Comp	0,9		44301-GBF-J00	Eixo, Roda Dianteira	-	-	1	1	-	1	1		
Aro, Roda Dianteira	2,2	5	44311-GC4-600	Bucha Lateral, Roda Dianteira	2	2	2	2	2	2	2		
Pneu Dianteiro	0,8	6	44610-GC4-600	Tampa Cubo Dianteiro	1	1	1	1	1	1	1		
• Câmara de Ar		7	44620-GC4-600	Bucha Distanciadora, Eixo Dianteiro	1	1	1	1	1	1	1		
Disco Freio Dianteiro	0,3	8	44635-GBF-830	Cubo Roda Dianteira	1	1	1	1	1	1	1		
		9	44650-GBF-830	Roda Dianteira Comp	1	1	1	1	-	1	1		
			44650-GBF-860	Roda Dianteira Comp	-	-	-	1	1	1	1		
		10	44701-GBF-831	Aro, Roda Dianteira, Comp	1	1	1	1	-	-	-		
			44701-GBF-861	Aro, Roda Dianteira, Comp	-	-	-	1	1	1	1		
		11	44711-GS2-751	Pneu Dianteiro (INOUE) (7W/100-17 40m m68)	1	1	1	1	-	-	-		U
			44711-GS2-771	Pneu Dianteiro (BS) (70/100-17 40M M23)	1	1	1	1	-	-	-		CM, ED
			44711-GBF-871	Pneu Dianteiro (BS) (70/100-19 42M M61)	-	-	-	1	1	1	1		
		12	44712-GC4-601	Câmara de Ar (70/100-17) (BS),	1	1	1	1	-	-	-		CM, ED
			44712-GC4-611	Câmara de Ar (70/100-17) (INOUE)	1	1	1	1	-	-	-		U
			44712-GBF-871	Camara de Ar (70/100-19) (BS)	-	-	-	1	1	1	1		

C-8

Roda Dianteira

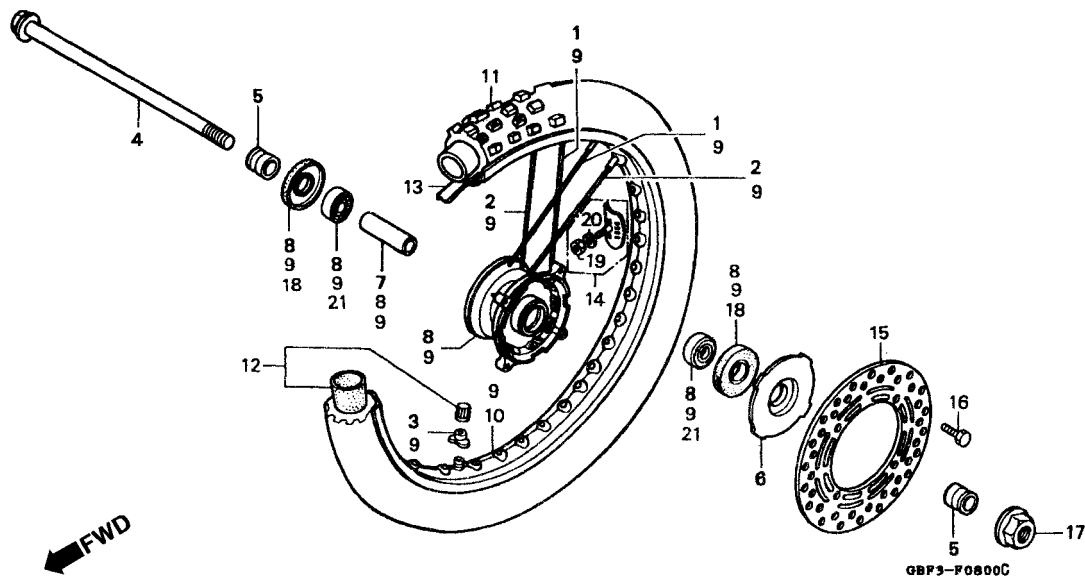

Item de serviço	T.M.O.	Ref. Nº	Nº da peça	Descrição	Qtd. CR80R								Nº de série	Nota	
					T	V	W	X	BT	BV	BW	BX			
		13	44713-GC4-003	Protetor da Camara (1.40-17)(BS)	1	1	1	-	-	-	-	CM, ED	
			44713-GC4-671	Protetor da Camara (1.40-17)(INOUE)	1	1	1	1	-	-	-	U	
			44713-110-003	Protetor da Camara (1.40-19) (BS)	-	-	-	-	1	1	1	1	
		14	44715-GC4-000	Prendedor, Aro (1,40)	1	1	1	1	1	1	1	1	
		15	45351-GBF-830	Disco de Freio Dianteiro	1	1	1	1	1	1	1	1	
		16	90105-KAE-870	Parafuso do Disco, 6 x 17	4	4	4	4	4	4	4	4	
		17	90306-KF0-003	Porca Flange, 12 mm	1	1	1	1	1	1	1	1	
		18	90745-GC4-701	Retentor de Pó, 32 x 21 x 5 (NOK)	2	2	2	2	2	2	2	2	
		19	94001-08000-0S	Porca Sextavada., 8 mm	1	1	1	1	1	1	1	1	
		20	94111-08000	Arruela de Pressão, 8 mm	1	1	1	1	1	1	1	1	
		21	96140-62010-10	Rolamento Radial de Esferas, 6201U	2	2	2	2	2	2	2	2	

C-9

Cáliper do Freio Traseiro

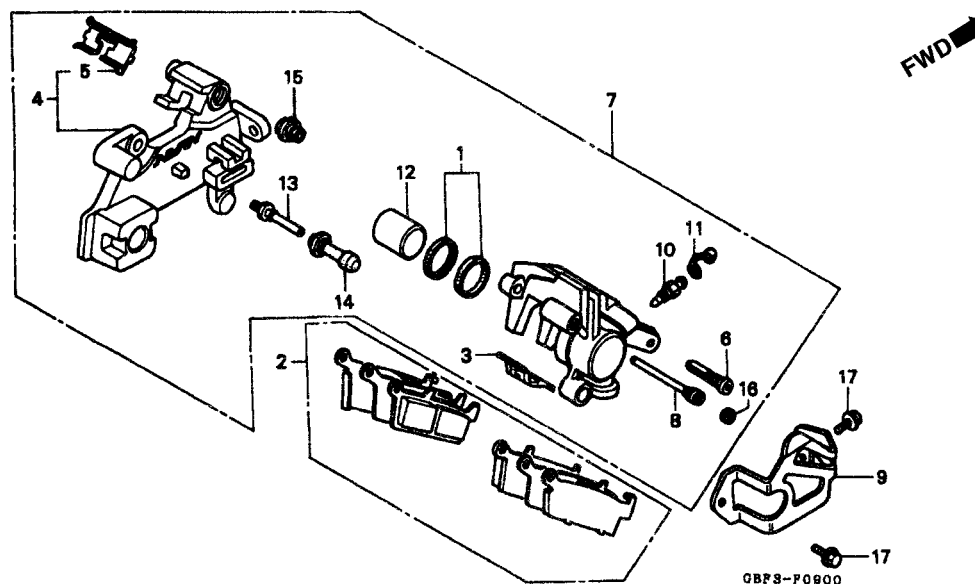

Item de serviço	T.M.O.	Ref. Nº	Nº da peça	Descrição	Qtd. CR80R								Nº de série	Nota
					T	V	W	X	BT	BV	BW	BX		
Jogo de Pastilha, Freio Traseiro0,1		1	06431-MA3-405	Retentor de Pó	1	1	1	1	1	1	1	1		
• Suporte Freio Traseiro		2	43105-KZ1-405	Pastilha Freio Traseiro.....	1	1	1	1	1	1	1	1		
Suporte Comp., Traseiro		3	43108-MY6-671	Mola da Pastilha.....	1	1	1	1	1	1	1	1		
• Cáliper Comp., Freio Traseiro		4	43110-GS2-601	Suporte Freio Traseiro.....	1	1	1	1	1	1	1	1		
Pistão Comp0,6		5	43112-GT4-006	Trava	1	1	1	1	1	1	1	1		
(Inclui Peça Relativa)		6	43131-KW3-006	Parafuso Pino	1	1	1	1	1	1	1	1		
		7	43150-GS2-305	Cáliper Freio Traseiro (NISSIN).....	1	1	1	1	1	1	1	1		
		8	43215-ML3-911	Pino Alça	1	1	1	1	1	1	1	1		
		9	43340-KS6-831	Suporte Freio Traseiro.....	1	1	1	1	1	1	1	1		
		10	43352-568-003	Parafuso de Sangria	1	1	1	1	1	1	1	1		
		11	43353-461-771	Capa Parafuso	1	1	1	1	1	1	1	1		
		12	45107-MN4-016	Pistão Comp.....	1	1	1	1	1	1	1	1		
		13	45131-166-016	Pino Parafuso	1	1	1	1	1	1	1	1		
		14	45132-166-016	Capa Pino Parafuso	1	1	1	1	1	1	1	1		
		15	45133-MA3-006	Pino B.....	1	1	1	1	1	1	1	1		
		16	45203-MG3-016	Pino Plugue	1	1	1	1	1	1	1	1		
		17	96001-06012-00	Parafuso Flange, 6 x 12	2	2	2	2	2	2	2	2		

C-10

Cilindro Mestre do Freio Traseiro

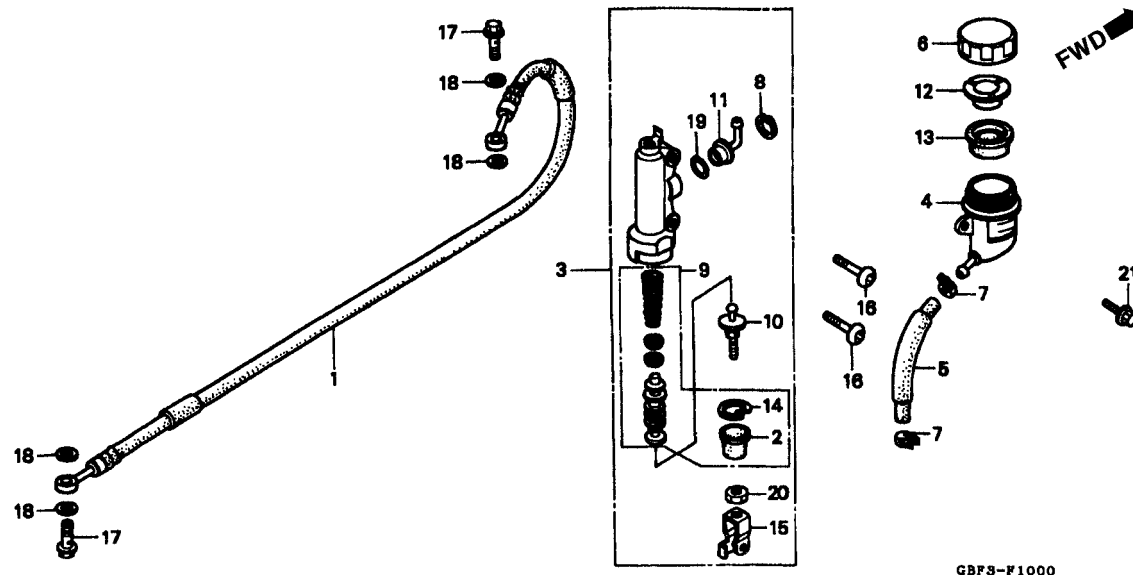

GBFS-F1000

3

Item de serviço	T.M.O.	Ref. N°	N° da peça	Descrição	Otd. CR80R							N° de série	Nota
					T	V	W	X	BT	BV	BW	BX	
Mangueira Freio Traseiro.....0,6		1	43125-GBF-831	Mangueira Freio Traseiro	1	1	1	-	-	-	-		
Cilindro Mestre, Freio Traseiro0,4			43310-GBF-J21	Mangueira Freio Traseiro	-	-	-	1	-	-	-		
Reservatório de Óleo.....0,2			43125-GBF-861	Mangueira Freio Traseiro	-	-	-	-	1	1	1		
• Mangueira, Cilindro Mestre Freio Traseiro			43310-GBF-J31	Mangueira Freio Traseiro	-	-	-	-	-	-	1		
Pistão Cilindro Mestre.....0,5		2	43504-MB2-006	Capa Comp.....	1	1	1	1	1	1	1		
Diafragma0,1		3	43510-GBF-831	Cilindro Mestre Freio Traseiro (NISSIN).....	1	1	1	1	1	1	1		
		4	43511-KS6-702	Reservatório de Óleo	1	1	1	1	1	1	1		
		5	43512-GBF-831	Mangueira Cilindro Mestre Freio Traseiro.....	1	1	1	1	1	1	1		
		6	43513-KS6-701	Tampa Reservatorio Cilindro Mestre	1	1	1	1	1	1	1		
		7	43514-KS6-701	Presilha Mangueira Cilindro Mestre	2	2	2	2	2	2	2		
		8	43517-KS6-701	Anel Elastico Cilindro Mestre Freio Traseiro	1	1	1	1	1	1	1		
		9	43520-MJ6-305	Pistão Cilindro Mestre	1	1	1	1	1	1	1		
		10	43530-MJ0-006	Pino de Acionamento Comp	1	1	1	1	1	1	1		
		11	45503-KV3-006	Conector Cilindro Mestre	1	1	1	1	1	1	1		
		12	45518-GM9-711	Placa Diafragma	1	1	1	i	1	1	1		
		13	45520-GM9-711	Diafragma	1	1	1	1	1	1	1		
		14	46182-500-013	Anel Elástico	1	1	1	1	1	1	1		
		15	46504-KV6-702	Braço de Articulação	1	1	1	1	1	1	1		
		16	90109-KZ9-000	Parafuso Cilindro Mestre.....	2	2	2	2	2	2	2		
		17	90145-MS9-611	Parafuso de Óleo, 10 x 22	2	2	-	-	2	2	-		
			90145-MS9-612	Parafuso de Óleo, 10 X 22	-	-	2	2	-	-	2		

C-10 Cilindro Mestre do Freio Traseiro

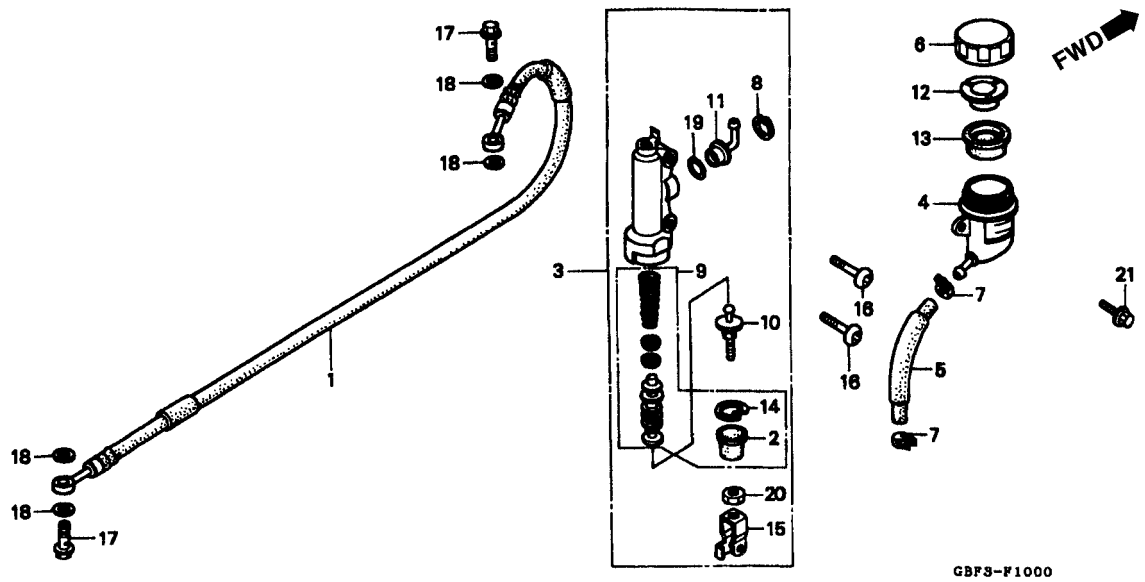

Item de serviço	T.M.O.	Ref. Nº	Nº da peça	Descrição	Qtd. CR80R								Nº de série	Nota	
					T	V	W	X	BT	BV	BW	BX			
		18	90545-300-000	Arruela Parafuso de Óleo.....	4	4	4	4	4	4	4	4
		19	91212-422-006	Anel de Vedação, 14.8 x 2.4.....	1	1	1	1	1	1	1	1
		20	94002-08000-0S	Porca Sextavada., 8 mm.....	1	1	1	1	1	1	1	1
		21	96001-06016-00	Parafuso Flange ,6 x 16	1	1	1	1	1	1	1	1

C-11

Roda Traseira

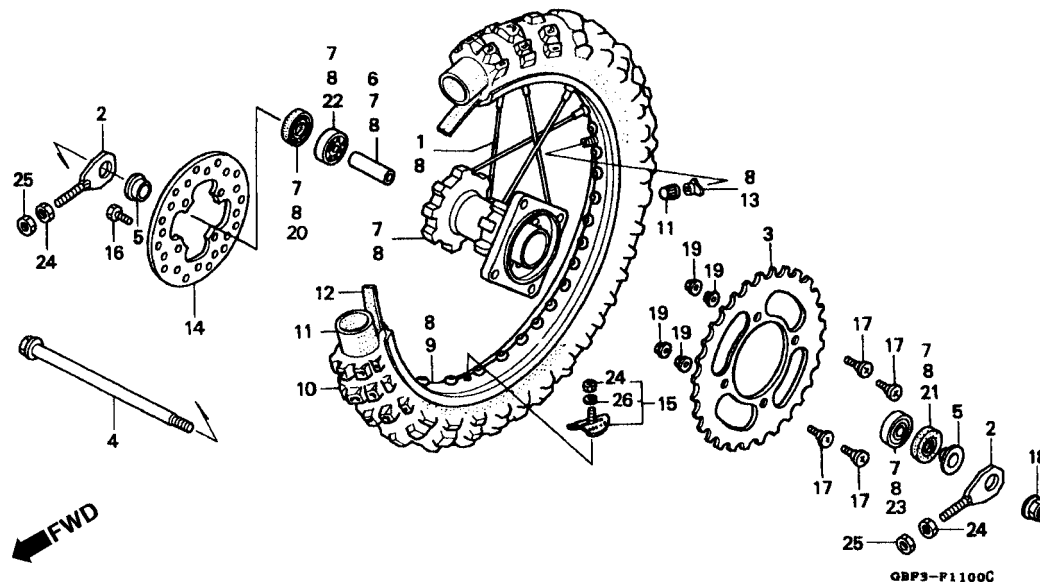

3

Item de serviço	T.M.O.	Ref. Nº	Nº da peça	Descrição	Qtde. CR80R							Nº de série	Nota
					T	V	W	X	BT	BV	BWBX		
Coroa de Transmissão0,4		1	06420-GBF-830	Jogo de Raio A. (A10 x 173).....	32	32	32	32	-	-	-		
• Disco de Freio Traseiro			06420-GBF-860	Jogo de Raio A (A10 x 195,5).....	-	-	-	-	32	32	32		
Eixo Roda Traseira0,3		2	40543-GBF-830	Ajustador da Corrente.....	2	2	2	2	2	2	2		
Bucha Distanciadora, Roda Traseira0,5		3	41202-GBF-830	Coroa de Transmissão(47D).....	(1)	(1)	(1)	(1)	-	-	-		
• Rolamento Radial de Esferas, 6002-SH (Adicionar 0,1 Por Unidade)			41201-GBF-830	Coroa de Transmissão (49D).....	1	1	1	(1)	-	-	-		
• Rolamento Radial de Esferas, 6202-SH			41204-GS2-305	Coroa de Transmissão (49D)(STEEL).....	(1)	(1)	(1)	(1)	-	-	-		
Cubo Roda Traseira2,4			41203-GBF-830	Coroa de Transmissão (51D).....	(1)	(1)	(1)	(1)	-	-	-		
Roda Traseira Comp1,0			41203-GBF-860	Coroa de Transmissão (53D).....	-	-	-	-	(1)	(1)	(1)		
Pneu Traseiro.....0,9			41201-GBF-860	Coroa de Transmissão(55D).....	-	-	-	1	1	1	-		
• Câmara de Ar			41202-GBF-860	Coroa de Transmissão (57D).....	-	-	-	(1)	(1)	(1)	-		
		4	42301-GBF-830	Eixo Roda Traseira.....	1	1	-	1	1	-	1		
			42301-GBF-J00	Eixo Roda Traseira.....	-	1	-	-	1	-	-		
		5	42311-GBF-830	Bucha Roda Traseira.....	2	2	2	2	2	2	2		
		6	42620-GBF-830	Bucha Distanciadora Roda Traseira.....	1	1	1	1	1	1	1		
		7	42635-GBF-830	Cubo Roda Traseira.....	1	1	1	1	1	1	1		
		8	42650-GBF-830	Roda Traseira Comp.....	1	1	1	-	-	-	-		
			42650-GBF-860	Roda Traseira Comp.....	-	-	-	1	1	1	1		
		9	42701-GBF-831	Aro Roda Traseira.....	1	1	1	1	-	-	-		
			42701-GBF-861	Aro Roda Traseira.....	-	-	-	1	1	1	1		
		10	42711-GS2-751	Pneu Traseiro (INOUE) (90/100-14 49M M5C).....	1	1	1	1	-	-	-		U
			42711-GS2-771	Pneu Traseiro (BS) (90/100-14 49M M22).....	1	1	1	1	-	-	-		CM, ED
			42711-GBF-871	Pneu Traseiro (BS) (90/100-16 52M M58).....	-	-	-	-	1	1	1		

C-11

Roda Traseira

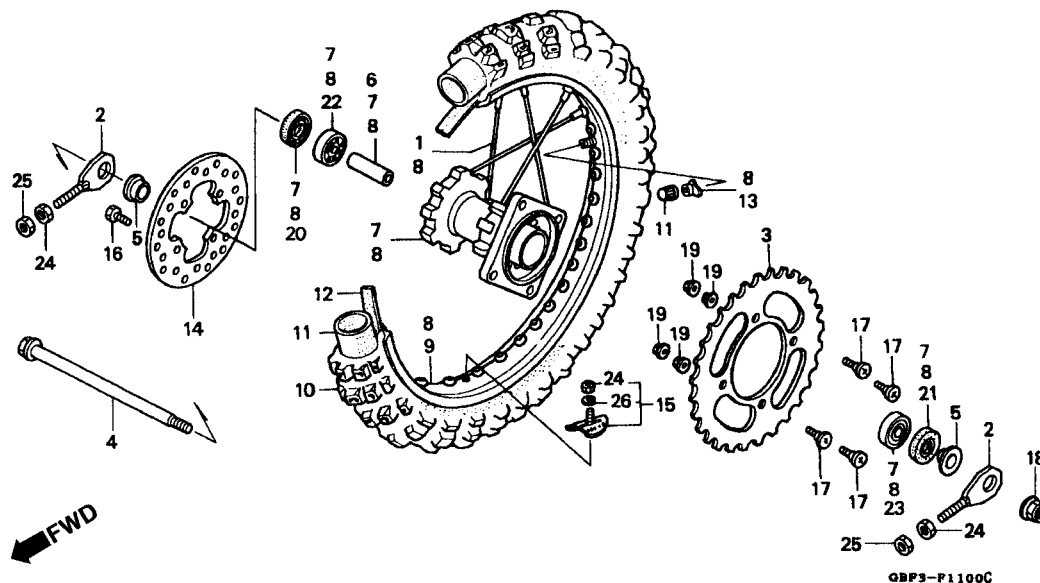

Item de serviço	T.M.O.	Ref. Nº	Nº da peça	Descrição	Qtd. CR80R							Nº de série	Nota
					T	V	W	X	BT	BV	BWBX		
		11	42712-GC4-601	Camara Roda Traseira (90/100-14) (BS)	1	1	1	1	-	-	-		
			42712-GC4-611	Camara Roda Traseira (90/100-14)(INOUE)	1	1	1	1	-	-	-		
			42712-GBF-871	Camara Roda Traseira (90/100-16)(BS)	-	-	-	-	1	1	1		
		12	42713-GC4-003	Protetor da Camara (1,60-14) (BS)	1	1	1	1	-	-	-		
			42713-GC4-671	Protetor da Camara (1,60-14)(INOUE)	1	1	1	1	-	-	-		
			44713-118-003	Protetor da Camara (2,15 x 16) (BS)	-	-	-	-	1	1	-		
		13	42714-KA3-710	Tampa Válvula	1	1	1	1	1	1	1		
		14	43351-GS2-600	Disco de Freio Traseiro	1	1	1	1	1	1	1		
		15	44715-MA0-770	Prendedor, Aro, (1,60)	1	1	1	1	-	-	-		
			42715-KA2-680	Prendedor, Aro, (1,85)	-	-	-	-	1	1	1		
		16	90105-KAE-870	Parafuso do Disco, 6 x 17	4	4	4	4	4	4	4		
		17	90125-KA3-700	Parafuso, 8 x 29	4	4	4	4	4	4	4		
		18	90305-GE8-003	Porca U, 14 mm	1	1	1	1	1	1	1		
		19	90309-KF0-003	Porca Flange, 8 mm	4	4	4	4	4	4	4		
		20	90745-GC4-702	Retentor de Pó, 32 x 21 x 5,5 (ARAI)	1	1	1	1	1	1	1		
		21	90752-GB4-681	Anel de Vedação, 21 x 35 x 7	1	1	1	1	1	1	1		
		22	91073-GBF-831	Rolamento Radial de Esferas, 6002-SH	1	1	1	1	1	1	1		
		23	91074-GBF-831	Rolamento Radial de Esferas, 6202-SH	1	1	1	1	1	1	1		
		24	94001-08000-0S	Porca Sextavada, 8 mm	3	3	3	3	3	3	3		
		25	94002-08000-0S	Porca Sextavada, 8 mm	2	2	2	2	2	2	2		
		26	94111-08000	Arruela de Pressão, 8 mm	1	1	1	1	1	1	1		

C-12

Tanque de Combustível

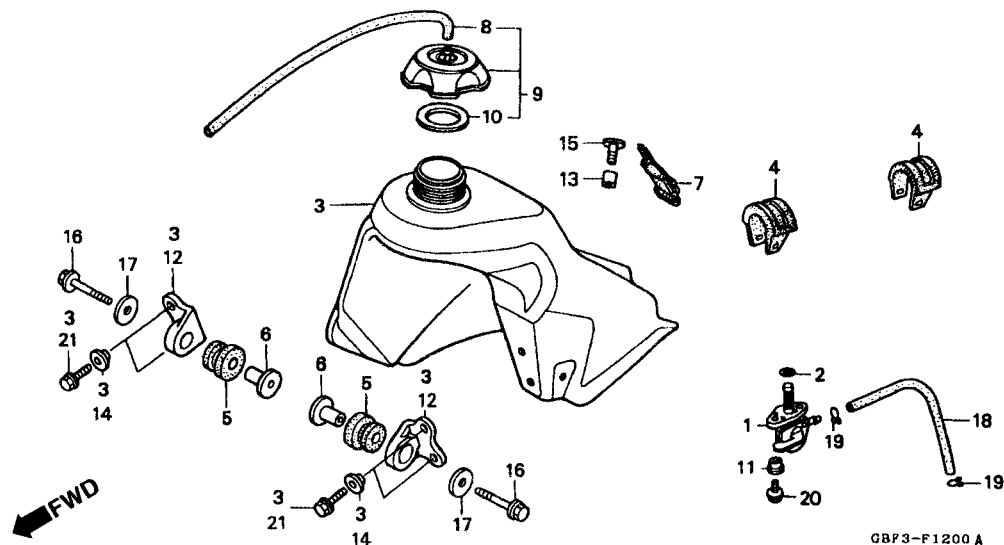

GBF3-F1200 A

3

Item de serviço	T.M.O.	Ref. Nº	Nº da peça	Descrição	Qtd. CR80R								Nº de série	Nota
					T	V	W	X	BT	BV	BW	BX		
Registro de Combustível	0,2	1	16950-GS2-911	Registro de Combustível.....	1	1	1	1	1	1	1	1		
Tanque de Combustível	0,3	2	16997-467-000	Anel de Vedação, 11.8 x 3.55.....	1	1	1	1	1	1	1	1		
		3	17500-GBF-830ZA	Tanque de Combustível (WL) *Tipo1*	1	-	-	1	-	-	-	-		
			17500-GBF-680ZA	Tanque de Combustível (WL) *Tipo1*	-	1	-	1	-	-	-	-		
			17500-GBF-J00ZA	Tanque de Combustível (WL) *Tipo1*	-	-	1	-	1	-	-	-		
			17500-GBF-J20ZA	Tanque de Combustível (WL) *Tipo1*	-	-	-	1	-	-	-	1		
		4	17504-GC4-830	Coxim Fixação, do Tanque de Combustível	2	2	2	2	2	2	2	2		
		5	17508-GOF-830	Coxim Fixação, do Tanque de Combustível	2	2	2	2	2	2	2	2		
		6	17509-KS6-700	Bucha, do Tanque de Combustível	2	2	2	2	2	2	2	2		
		7	17516-GBF-830	Presilha Traseira do Tanque de Combustível	1	1	1	1	1	1	1	1		
		8	17521-429-000	Tubo de Respiro da Tampa de Combustível	1	1	1	1	1	1	1	1		
		9	17620-ML3-600	Tampa Comp Tanque de Combustível	-	1	1	1	1	1	1	1		
		10	17624-KA4-000	Guarnição da Tampa do Tanque de Combustível	1	1	1	1	1	1	1	1		
		11	17626-467-000	Bucha Fixação do Tanque de Combustível	2	2	2	2	2	2	2	2		
		12	17634-KZ3-860	Suporte Dianteiro Tanque de Combustível	2	2	2	2	2	2	2	2		
		13	83607-356-000	Bucha de Fixação	1	1	1	1	1	1	1	1		
		14	84706-415-000	Bucha	4	4	4	4	4	4	4	4		
		15	90124-MM9-000	Parafuso de Fixação	1	1	1	1	1	1	1	1		
		16	90137-KA3-830	Parafuso Flange, 6 x 40	2	2	2	2	2	2	2	2		
		17	90506-430-000	Arruela de Fixação	2	2	2	2	2	2	2	2		
		18	95001-55105-40	Tubo de Combustível, 5,3 x 105 (95001-55001-60M)	1	1	1	1	1	1	1	1		

C-13

Assento • Tampa Lateral

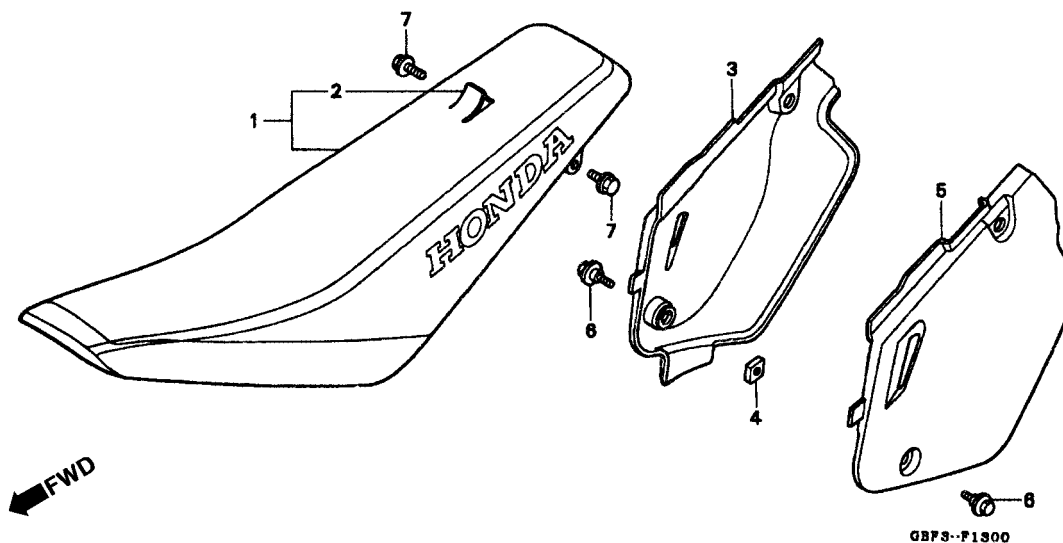

3

Item de serviço	T.M.O.	Ref. Nº	Nº da peça	Descrição	Qtd. CR80R							Nº de série	Nota
					T	V	W	X	BT	BV	BW	BX	
Assento Comp0,1		1	77100-GBF-830	Assento Comp	1	-	1	-	-	-	-		
• Tampa Lateral Direita (Uma ou Todas)			77100-GBF-680	Assento Comp	1	-	1	-	-	-	-		
			77100-GBF-J00	Assento Comp	1	-	1	-	-	-	-		
• Tampa Lateral Esquerda			77100-GBF-J00	Assento Comp	-	-	1	-	-	-	1		
		2	77101-GBF-830	Capa Comp Assento.....	1	-	1	-	-	-	-		
			77101-GBF-J00	Capa Comp Assento.....	1	-	1	-	-	-	-		
		3	83510-GBF-830ZB	Tampa Lateral Direita *NH-196* Branco Ross.....	1	1	1	1	1	1	1		
		4	83515-KS7-830	Coxim Limitador Tampa lateral	1	1	1	1	1	1	1		
		5	83610-GBF-830ZB	Tampa Lateral Esquerda *NH-196* Branco Ross.....	1	1	1	1	1	1	1		
		6	90111-162-000	Parafuso Flange, 6 mm	2	2	2	2	2	2	2		
		7	90133-KA3-730	Parafuso Flange, 8 x 12	2	2	2	2	2	2	2		

C-14

Filtro de Ar

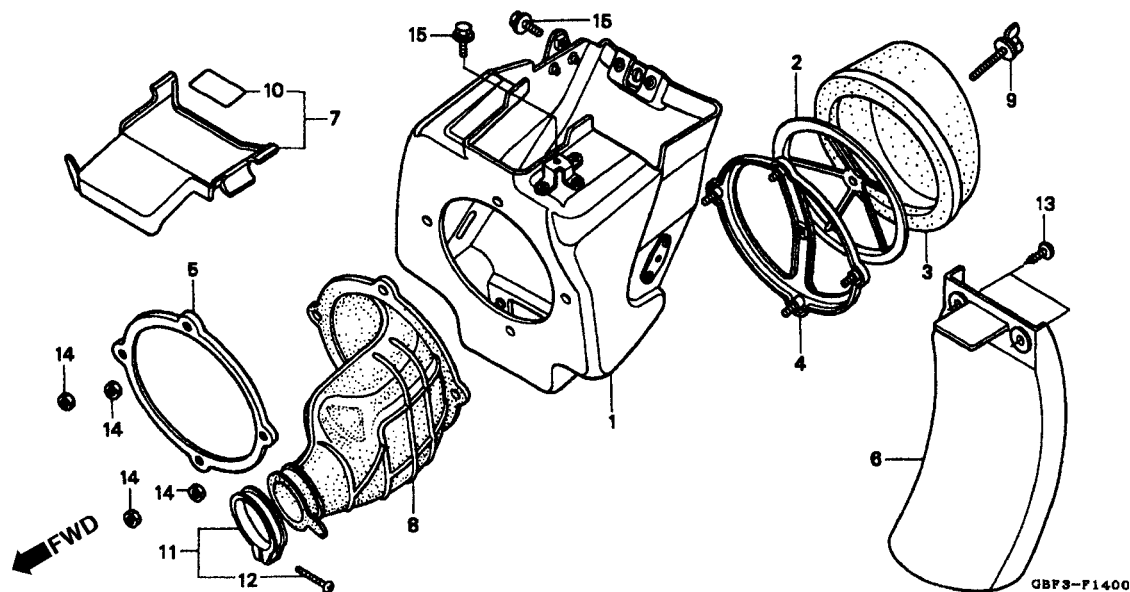

Item de serviço	T.M.O.	Ref. Nº	Nº da peça	Descrição	Qtd. CR80R								Nº de série	Nota
					T	V	W	X	BT	BV	BW	BX		
Carcaça, Filtro de Ar		1	17210-GBF-830ZA	Carcaça Filtro de Ar *NH220* Cinza.....	1	1	1	1	1	1	1	1		
• Tubo Conexão, Filtro de Ar		2	17212-GC4-600	Base do Elemento.....	1	1	1	1	1	1	1	1		
Elemento, Filtro de Ar	0,2	3	17213-G52-680	Elemento, Filtro de Ar.....	1	1	1	1	1	1	1	1		
Suporte Elemento, Filtro de Ar.....	0,5	4	17215-GC4-600	Suporte Elemento, Filtro de Ar.....	1	1	1	1	1	1	1	1		
Tampa Filtro de Ar	0,1	5	17217-GC4-600	Placa Tampa, Dianteira.....	1	1	1	1	1	1	1	1		
		6	17219-GBF-830	Tampa Filtro de Ar	1	1	1	1	1	1	1	1		
		7	17224-GBF-840	Tampa Comp Filtro de Ar.....	1	1	1	1	1	1	1	1		
		8	17253-GBF-830	Tubo Conexão, Filtro de Ar.....	1	1	1	1	1	1	1	1		
		9	17291-GBF-830	Parafuso Fixação Elemento	1	1	1	1	1	1	1	1		
		10	87517-KZ4-300	Etiqueta de Precaução	1	1	1	1	1	1	1	1		
		11	90652-GHB-700	Presilha Conexão, Tubo Filtro de Ar (54).....	1	1	1	1	1	1	1	1		
			90651-GHB-700	Presilha Conexão, Tubo Filtro de Ar (54).....	-	1	1	-	1	1	1	1		
			95018-54250	Presilha Conexão, Tubo Filtro de Ar (54).....	-	-	-	1	-	-	-	1		
		12	93500-04020-0G	Parafuso Phillips, 4 x 20.....	1	1	1	1	1	1	1	1		
		13	93913-15410	Parafuso de Fixação, 5 x 16 (PO)	2	2	2	2	2	2	2	2		
		14	94002-05000-0S	Porca Sextavada, 5 mm.....	4	4	4	4	4	4	4	4		
		15	96001-06012-00	Parafuso Flange, 6 x 12	2	2	2	-	2	2	2	-		
			95701-06012-00	Parafuso Flange, 6 X 12.....	-	-	-	2	-	-	-	2		

C-15 Escapamento

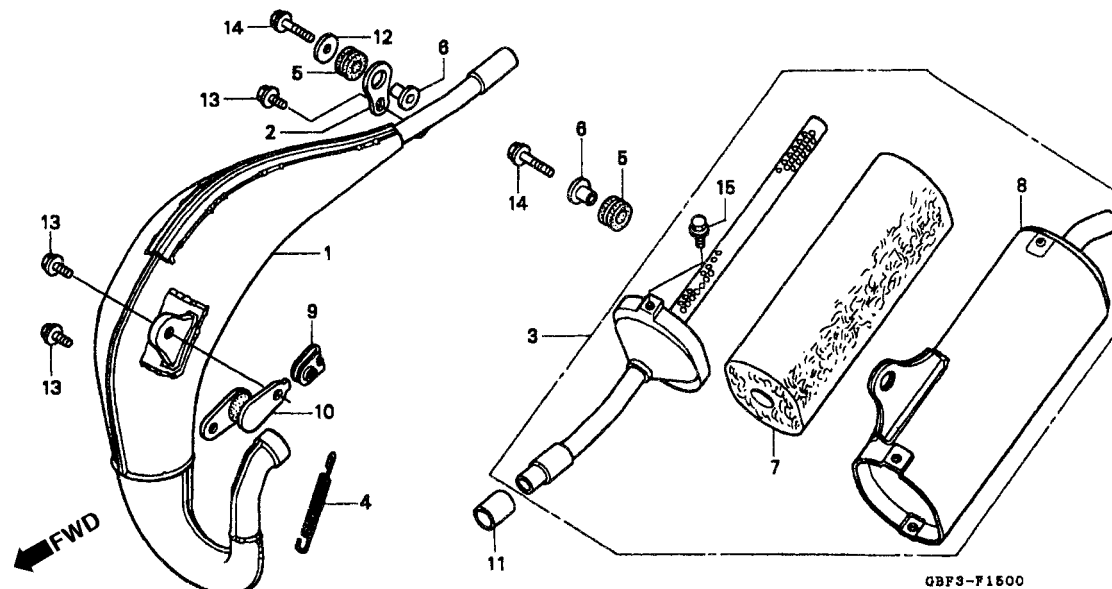

Item de serviço	T.M.O.	Ref. Nº	Nº da peça	Descrição	Qtd. CR80R								Nº de série	Nota	
					T	V	W	X	BT	BV	BW	BX			
Cano de Escape.....0,2 • Abafador • Carcaça Comp., Silenciador Silenciador Comp.....0,1		1	18300-GBF-830	Cano de Escape	1	1	1	1	1	1	1	1
			18300-GBF-J20	Cano de Escape	-	-	-	1	-	-	-	1
		2	18325-KS6-000	Suporte Traseiro Escapamento	1	1	1	1	1	1	1	1
		3	18330-GBF-830	Silenciador Comp	1	1	1	1	1	1	1	1	ED, U
			18330-GBF-840	Silenciador Comp	1	1	1	1	1	1	1	1	CM
		4	18332-KS6-000	Mola Tubo de Escape	1	1	1	1	1	1	1	1
		5	18334-KA3-830	Coxim Silenciador	2	2	2	2	2	2	2	2
		6	18336-KS6-700	Bucha Fixação Silenciador	2	2	2	2	1	2	2	2
		7	18340-KZ4-860	Abafador	1	1	1	1	1	1	1	1
		8	18350-GBF-830	Carcaça Comp Silenciador.....	1	1	1	1	1	1	1	1	ED, U
			18350-GBF-840	Carcaça Comp Silenciador.....	1	1	1	1	1	1	1	1	CM
		9	18354-KS6-000	Porca da Mola	1	1	1	1	1	1	1	1
		10	18355-KS6-000	Suporte da Câmara.....	1	1	1	1	1	1	1	1
		11	18361-GBF-830	Anel Silenciador	1	1	1	1	1	1	1	1
		12	90506-430-000	Arruela de Fixação	1	1	1	1	1	1	1	1
	13	96001-06014-00	Parafuso Flange, 6 x 14	3	3	3	3	3	3	3	3	
	14	96001-06025-00	Parafuso Flange, 6 x 25	2	2	2	2	2	2	2	2	
	15	96500-06010-00	Parafuso Flange, 6 x 10	3	3	3	3	3	3	3	3	

C-16

Pedal de Cambio • Pedal de Freio

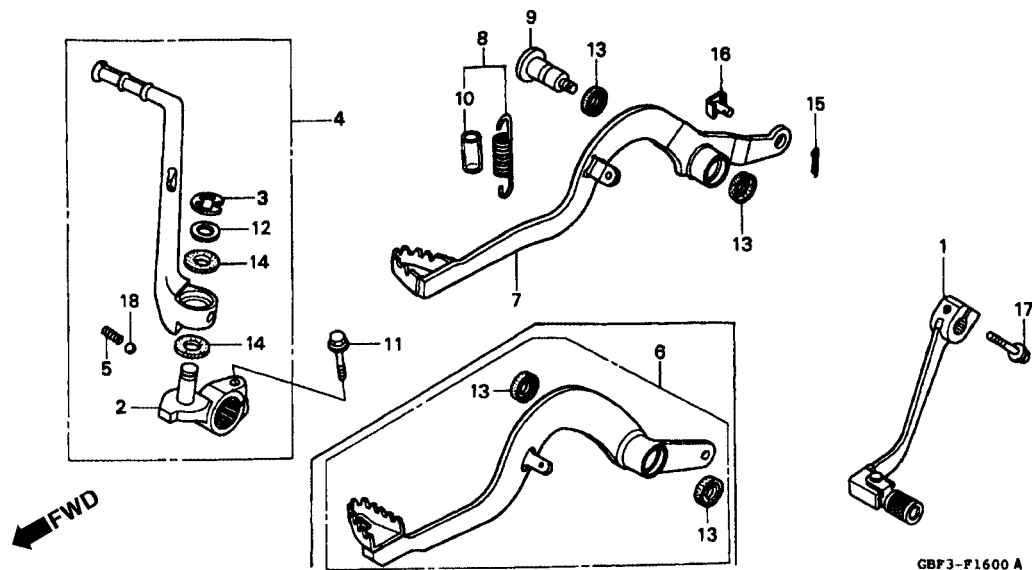

Item de serviço	T.M.O.	Ref. Nº	Nº da peça	Descrição	Qtd. CR80R								Nº de série	Nota
					T	V	W	X	BT	BV	BW	BX		
Pedal de Câmbio.....0,1		1	24700-GBF-830	Pedal de Cambio	1	1	1	1	1	1	1	1		
• Pedal de Partida Comp. (Inclui Peça Relativa)		2	28241-GBF-830	Braço de Articulação	1	1	1	1	1	1	1	1		
			28241-GBF-J20	Braço de Articulação	-	-	-	-	-	1	-	-		
Pedal de Freio Comp.....0,2		3	28293-333-000	Anel Elástico do Braço.....	1	1	1	1	1	1	1	1		
		4	28300-GBF-830	Pedal de Partida Comp.....	1	1	1	-	1	1	1	-		
			28300-GBF-J20	Pedal de Partida Comp.....	-	-	1	-	-	-	1	-		
		5	28333-124-000	Mola Pedal de Partida.....	1	1	1	1	1	1	1	1		
		6	46510-GBF-J00	Pedal de Freio Comp.....	-	-	1	1	-	-	1	1		
		7	46510-GBF-830	Pedal de Freio Comp.....	1	1	-	-	1	1	-	-		
		8	46512-GBF-830	Mola Pedal de Partida.....	1	1	1	1	1	1	1	1		
		9	46513-MAC-680	Eixo de Articulação.....	1	1	1	1	1	1	1	1		
		10	46515-KW3-000	Tubo Mola Pedal de Freio.....	1	1	1	1	1	1	1	1		
		11	90112-GBF-830	Parafuso Flange, 6 x 22	1	1	1	1	1	1	1	1		
		12	90451-168-000	Arruela Especial.....	1	1	1	1	1	1	1	1		
		13	91251-444-000	Retentor de Pó, 15 x 20 x 2.5.....	2	2	2	2	2	2	2	2		
		14	91303-GC4-831	Retentor de Pó, 13 x 19 (ARAI).....	2	2	2	2	2	2	2	2		
		15	94201-20120	Cupilha, 2.0 x 12.....	1	1	1	1	1	1	1	1		
		16	95015-54000	Pino D Junção.....	1	1	1	1	1	1	1	1		
		17	95701-06020-00	Parafuso Flange, 6 x 20	1	1	1	1	1	1	1	1		
		18	96211-08000	Esfera de Aço, # 8 (1/4)	1	1	1	1	1	1	1	1		

C-17

Cavalete Central

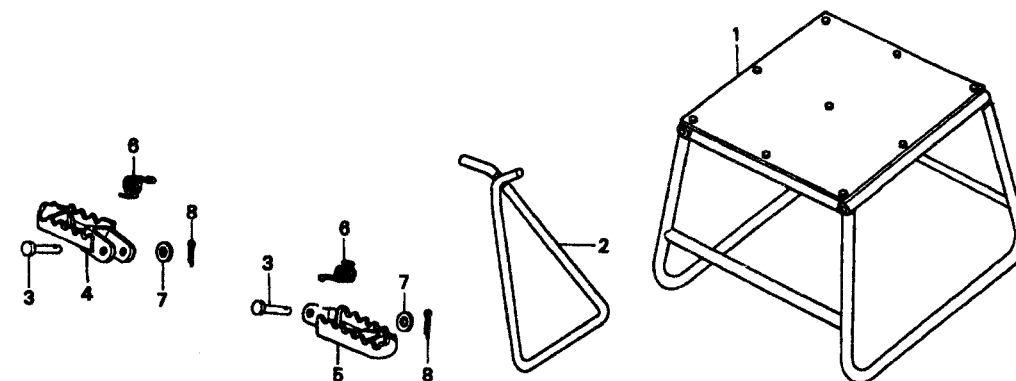

GBF3-F1700

Item de serviço	T.M.O.	Ref. Nº	Nº da peça	Descrição	Qtd. CR80R							Nº de série	Nota
					T	V	W	X	BT	BV	BW	BX	
Pedal de Apoio Direito.....0,1 (Inclui Peça Relativa)		1	50500-KA3-82U	Suporte Comp Principal.....	(1)	(1)	(1)	(1)	(1)	(1)	(1)		
• Pedal de Apoio Esquerdo (Inclui Peça Relativa)		2	50530-GBF-830	Cavalete Lateral.....	1	1	1	1	1	1	1		
		3	50603-GBF-830	Pino de Junção.....	2	2	2	2	2	2	2		
		4	50616-KAE-730	Pedal Apoio Direito.....	1	1	1	1	1	1	1		
		5	50642-KAE-730	Pedal Apoio Esquerdo.....	1	1	1	1	1	1	1		
		6	50644-KAE-000	Mola de Retorno do Pedal.....	2	2	2	2	2	2	2		
		7	94102-08000	Arruela Lisa, 8 mm.....	2	2	2	2	2	2	2		
		8	94201-30180	Cupilha, 3,0 x 18.....	2	2	2	2	2	2	2		

C-18

Garfo Traseiro

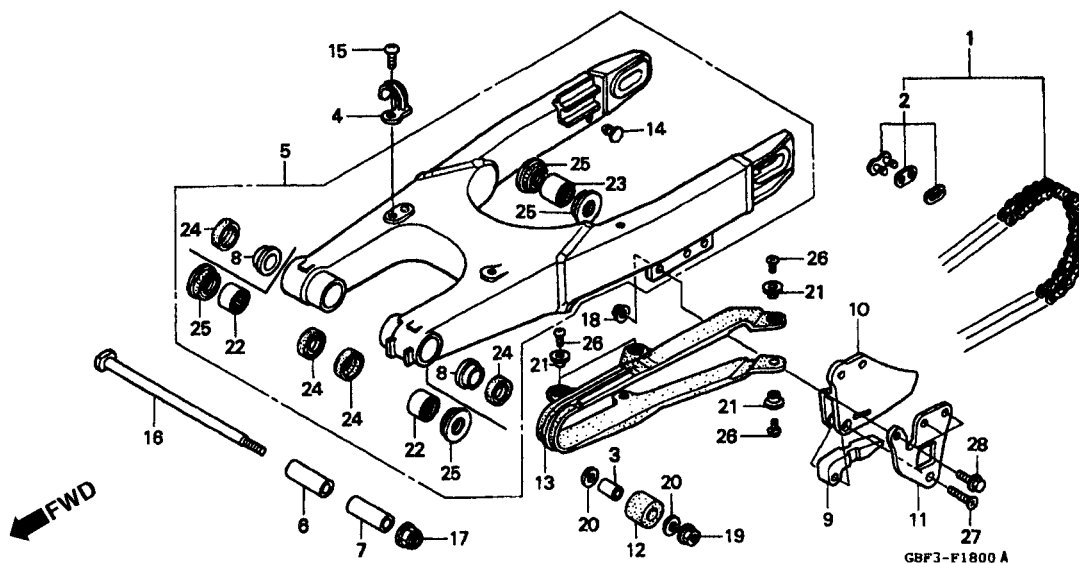

Item de serviço	T.M.O.	Ref. Nº	Nº da peça	Descrição	Qtd. CR80R							Nº de série	Nota
					T	V	W	X	BT	BV	BW	BX	
Corrente de Transmissão0,2		1	40530-GW6-003	Corrente de Transmissão (DAIDO) (DID420MBK-1 116RJ)	1	1	1	1	-	-	-	-	
• Deslizador Corrente			40530-GE2-671	Corrente de Transmissão (DAIDO) (D.I.D.420MBK-1-118RJ)...	(1)	(1)	(1)	(1)	-	-	-	-	
Garfo Traseiro Comp0,9			40530-GE2-672	Corrente de Transmissão (RK EXCEL) (RK420MS-118RJ)	(1)	(1)	(1)	(1)	-	-	-	-	
Bucha Dianteira, Garfo Traseiro0,7			40530-GBF-861	Corrente de Transmissão (DAIDO) (DID420M8K1-124RB).....	-	-	-	-	1	1	1	1	
(Uma ou Todas)			40530-GBF-811	Corrente de Transmissão (DAIDO) (DID420MBK1-126RB)	-	-	-	-	(1)	(1)	(1)	(1)	
• Bucha Esquerda, Garfo Traseiro		2	40531-GTS-003	Junção, Corrente de Transmissão (DAIDO)	1	1	1	1	1	1	1	1	
Deslizador, Guia Corrente0,1			40531-GC4-602	Junção, Corrente de Transmissão (DAIDO)	(1)	(1)	(1)	(1)	-	-	-	-	
(Inclui Peça Relativa)			40531-GM7-641	Junção, Corrente de Transmissão (RK EXCEL)	(1)	(1)	(1)	(1)	-	-	-	-	
• Rolete, Tensor Corrente		3	43435-392-000	Bucha	1	1	1	1	1	1	1	1	
Rolamento de Agulhas, 20 x 26 x 20.....1,0		4	43468-KAE-000	Guia Mangueira Traseira	1	1	1	1	1	1	1	1	
(Adicionar 0,1 por Unidade)		5	52100-GBF-830	Garfo Traseiro Comp. (WOL)	1	1	-	-	-	-	-	-	
			52200-GBF-J00	Garfo Traseiro Comp	-	-	1	1	-	-	-	-	
			52100-GBF-860	Garfo Traseiro Comp. (WOL)	-	-	-	-	1	1	-	-	
			52200-GBF-J10	Garfo Traseiro Comp	-	-	-	-	-	1	1	-	
		6	52141-GBF-830	Bucha Garfo Traseiro.....	1	1	-	-	1	1	-	-	
			52141-GBF-J00	Bucha Garfo Traseiro.....	-	-	1	1	-	-	1	1	
		7	52142-GBF-830	Bucha Esquerda Garfo	1	1	-	-	1	1	-	-	
			52142-GBF-J00	Bucha Esquerda Garfo	-	-	1	1	-	-	1	1	
		8	52143-GBF-J00	Bucha de Encosto.....	-	-	2	2	-	-	2	2	
		9	52147-GM7-701	Deslizador, Guia Corrente	1	1	1	1	1	1	1	1	

C-18

Garfo Traseiro

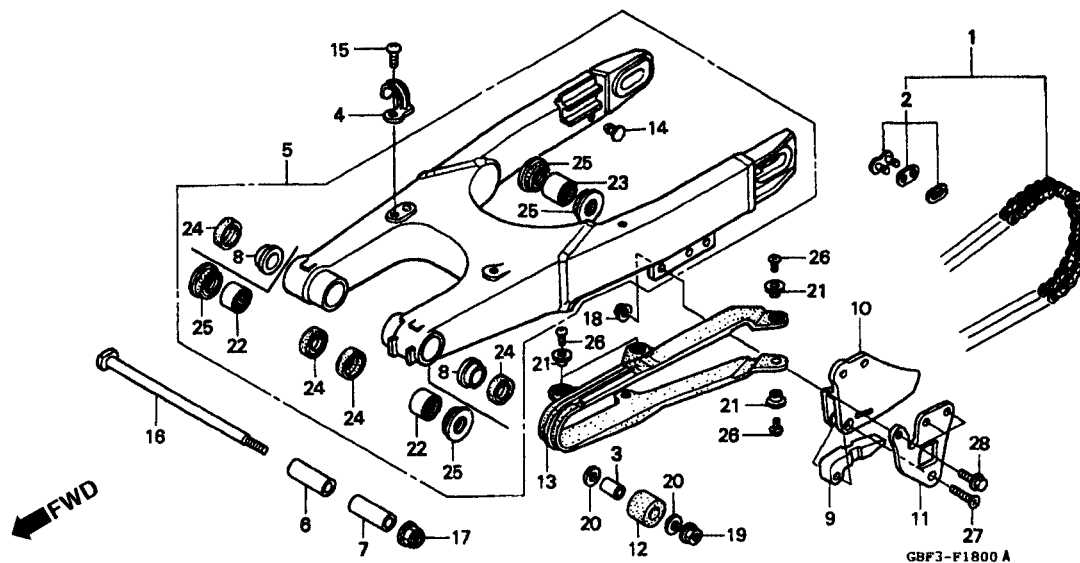

Item de serviço	T.M.O.	Ref. Nº	Nº da peça	Descrição	Qtd. CR80R								Nº de série	Nota
					T	V	W	X	BT	BV	BW	BX		
		10	52156-GM7-700	Guia da Corrente	1	1	1	1	1	1	1	1
		11	52157-GS2-770	Placa, Guia da Corrente	1	1	1	1	1	1	1	1
		12	52158-GBF-830	Rolete Tensor da Corrente.....	1	1	1	1	1	1	1	1
		13	52170-GBF-831	Deslizador, Corrente.....	1	1	1	1	1	1	1	1
		14	80103-192-600	Plugue.....	2	2	2	2	2	2	2	2
		15	90104-ML7-920	Parafuso Phillips, 5 x 10.....	1	1	1	1	1	1	1	1
		16	90121-GBF-830	Parafuso Garfo traseiro.....	1	1	1	1	1	1	1	1
		17	90201-GC4-000	Porca Flange, 14 mm.....	1	1	1	1	1	1	1	1
		18	90301-473-003	Porca U, 6 mm.....	1	1	1	1	1	1	1	1
		19	90309-KF0-003	Porca Flange, 8 mm.....	1	1	1	1	1	1	1	1
		20	90485-040-000	Arruela, 8 mm.....	2	2	2	2	2	2	2	2
		21	90520-134-000	Arruela de Fixação.....	4	4	4	4	4	4	4	4
		22	91070-GC4-601	Rolamento de Agulhas, 20 x 26 x 20 (NTN)	2	2	2	2	2	2	2	2
		23	91075-GBF-831	Rolamento de Agulhas, 20 x 26 x 20	1	1	1	1	1	1	1	1
		24	91254-KS6-003	Retentor de Pó, 20 x 26 x 4,5 (ARAI)	2	2	4	4	2	2	4	4
		25	91262-GBF-831	Retentor de Pó, 20 x 26 x 4.....	4	4	2	2	4	4	2	2
		26	93500-05012-OG	Parafuso, Phillips, 5 x 12.....	4	4	4	4	4	4	4	4
		27	93600-06035-A0	Parafuso, Phillips, 6 x 35.....	1	1	1	1	1	1	1	1
		28	96001-06022-00	Parafuso, Flange, 6 x 22.....	3	3	3	3	3	3	3	3

C-19

Amortecedor Traseiro

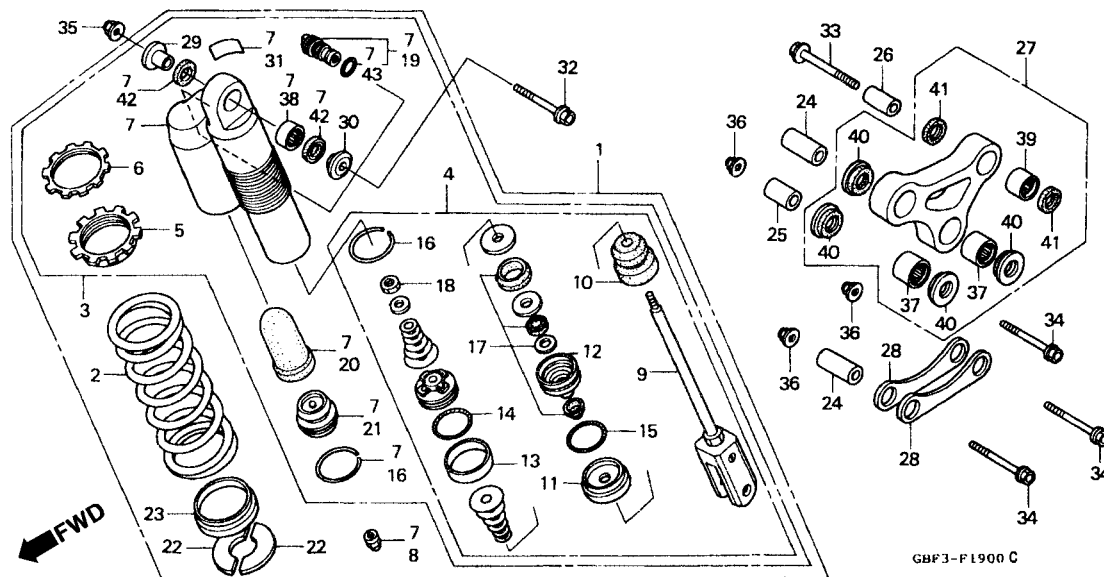

Item de serviço	T.M.O.	Ref. Nº	Nº da peça	Descrição	Qt. CR80R							Nº de série	Nota
					T	V	W	X	BT	BV	BWBX		
Amortecedor Traseiro Comp.....	0,5	1	52400-GBF-841	Amortecedor Traseiro Comp- (SHOWA).....	1	1	-	1	-	1	1		
Mola Amortecedor Traseiro.....	0,6		52400-GBF-A01	Amortecedor Traseiro Comp. (SHOWA).....	-	-	1	-	-	1	-		
• Ajustador da Mola			52400-GBF-A11	Amortecedor Traseiro Comp. (SHOWA).....	-	-	-	-	-	1	1		
• Rolamento de Agulhas, 20 x 26 x 20 (Adicionar 0,1 Por Unidade)			52400-GBF-A21	Amortecedor Traseiro Comp.....	-	-	-	1	-	-	-		
• Rolamento de Agulhas, 16 x 22 x 12			52400-GBF-A31	Amortecedor Traseiro Comp.....	-	-	-	-	-	-	1		
• Tampa Amortecedor		2	52402-GBF-831	Mola Amortecedor Traseiro (49N/MM,5,0KGF/MM).....	(1)	(1)	1	(1)	(1)	(1)	(1)		
Vareta Comp. Pistão.....	0,7		52401-GBF-831	Mola Amortecedor Traseiro (51N/MM,5,2KGF/MM).....	1	1	-	-	1	1	1		
• Vareta Comp. Pistão.....	1,1		52403-GBF-831	Mola Amortecedor Traseiro (53N/MM,5,4KGF/MM).....	(1)	(1)	(1)	(1)	(1)	(1)	(1)		
• Bucha do Braço.....	0,4		52403-GBF-861	Mola Amortecedor Traseiro (55N/MM,5,6KGF/MM).....	(1)	(1)	(1)	(1)	(1)	(1)	(1)		
• Bucha Superior Amortecedor			52402-GBF-J01	Mola Amortecedor Traseiro (47N/MM,4,8KGF/MM).....	-	-	(1)	1	-	-	-		
• Braço de Articulação			52403-GBF-J01	Mola Amortecedor Traseiro (45N/MM,4,6KGF/MM).....	-	-	1	1	(1)	-	-		
• Placa de Conexão (Uma ou Todas)	0,3		52404-GBF-J01	Mola Amortecedor Traseiro (43N/MM,4,4KGF/MM).....	-	-	(1)	(1)	-	-	-		
		3	52410-GBF-841	Amortecedor Traseiro.....	1	1	-	-	1	1	-		
			52410-GBF-A01	Amortecedor Traseiro.....	-	-	1	-	-	-	-		
			52410-GBF-A21	Amortecedor Traseiro.....	-	-	-	1	-	-	1		
			52410-GBF-A11	Amortecedor Traseiro.....	-	-	-	-	-	1	-		
		4	52421-GBF-831	Braço Comp Pistão.....	1	1	-	1	1	-	1		
			52421-GBF-A01	Braço Comp Pistão.....	-	-	1	-	-	-	-		
			52421-GBF-A11	Braço Comp Pistão.....	-	-	-	-	-	1	-		
			52421-GBF-A21	Braço Comp Pistão.....	-	-	-	1	-	-	1		
		5	52422-MA0-003	Mola de Ajuste.....	1	1	1	1	1	1	1		
		6	52423-GBF-831	Porca de Ajuste.....	1	1	1	1	1	1	1		
		7	52425-GBF-831	Tampa Comp Amortecedor.....	1	1	-	-	1	1	-		
			52425-GBF-A01	Tampa Comp Amortecedor.....	-	-	1	1	-	-	1		
		8	52425-169-003	Tampa Válvula de Ar.....	1	1	1	1	1	1	1		

C-19

Amortecedor Traseiro

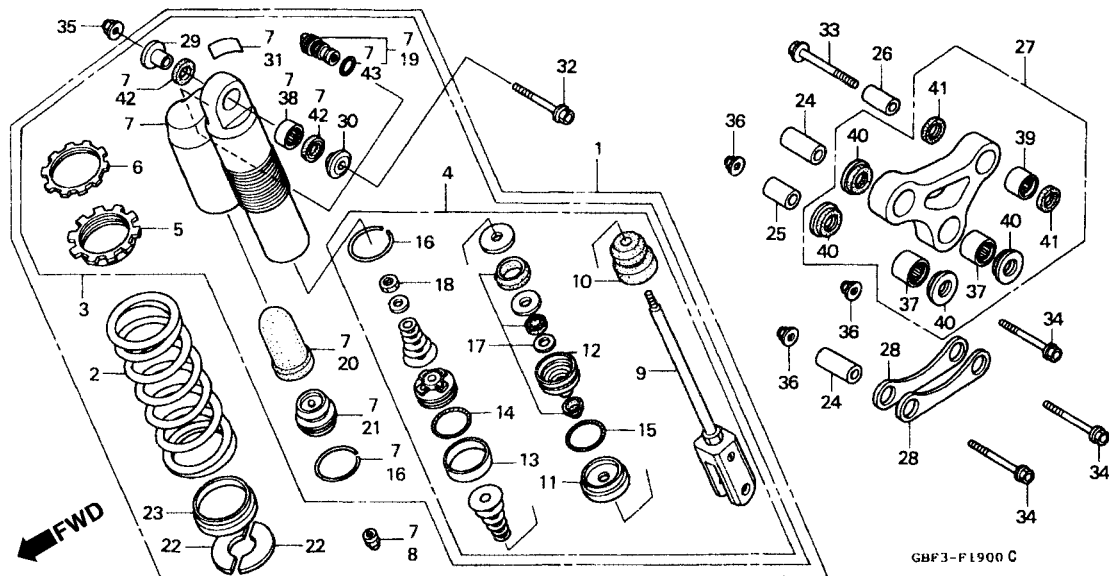

3

Item de serviço	T.M.O.	Ref. N°	N° da peça	Descrição	Qtd. CR80R								N° de série	Nota	
					T	V	W	X	BT	BV	BWBX				
		9	52426-GBF-831	Braço Comp.....	1	1	-	-	1	1	-	-			
			52426-GBF-J01	Braço Comp.....	-	-	-	1	-	-	-	-			
			52426-GBF-J11	Braço Comp.....	-	-	-	-	1	-	-	-			
			52426-GBF-J21	Braço Comp.....	-	-	-	1	-	-	-	1			
		10	52427-GBF-831	Bucha Limitadora.....	1	1	1	1	1	1	1	1			
		11	52428-KA4-741	Tampa.....	1	1	1	1	1	1	1	1			
		12	52429-GBF-831	Tampa Comp., Guia do Braço.....	1	1	1	1	1	1	1	1			
		13	52431-MA0-771	Anel do Pistão.....	1	1	1	1	1	1	1	1			
		14	52432-GBF-831	Anel de Vedação, 2.0 X 33.5.....	1	1	1	1	1	1	1	1			
		15	52434-KA3-681	Anel de Vedação, 3.5 X 33.7.....	1	1	1	1	1	1	1	1			
		16	52435-MA0-771	Anel Limitador.....	2	2	2	2	2	2	2	2			
		17	52436-MN1-680	Anel de Vedação.....	1	1	1	1	1	1	1	1			
		18	52438-KA4-741	Porca Sextavada, 12 mm.....	1	1	1	1	1	1	1	1			
		19	52440-GBF-831	Ajustador de Pressão Amortecedor.....	1	1	-	-	1	1	-	-			
			52440-GBF-A01	Ajustador de Pressão Amortecedor.....	-	-	1	1	-	-	1	1			
		20	52451-GBF-831	Diafragma.....	1	1	1	1	1	1	1	1			
		21	52453-GBF-831	Tampa Comp.....	1	1	1	1	1	1	1	1			
		22	52455-GBF-831	Assento Limitador da Mola.....	2	2	2	2	2	2	2	2			
		23	52459-GBF-831	Assento da Mola.....	1	1	1	1	1	1	1	1			
		24	52463-GBF-830	Bucha Braço.....	2	2	2	2	2	2	2	2			
		25	52464-GBF-830	Bucha.....	1	1	1	1	1	1	1	1			

C-19

Amortecedor Traseiro

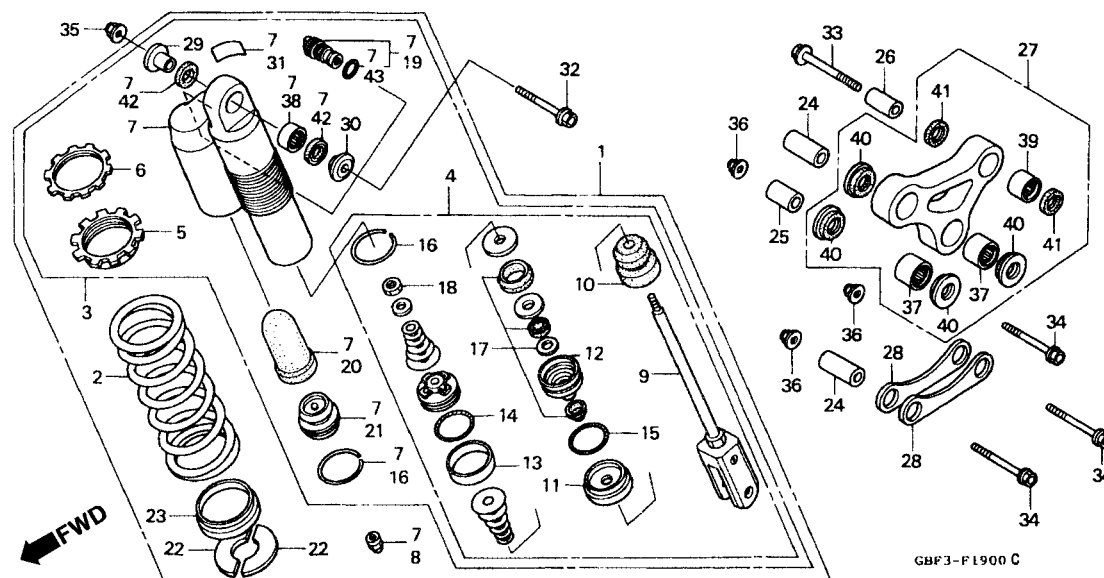

Item de serviço	T.M.O.	Ref. Nº	Nº da peça	Descrição	Qt. CR80R							Nº de série	Nota
					T	V	W	X	BT	BV	BW	BX	
		26	52464-KW3-000	Bucha Inferior Amortecedor	1	1	1	1	1	1	1		
		27	52465-GBF-830	Braço de Articulação	1	1	1	1	1	1	1		
			52465-GBF-J20	Braço de Articulação Secundário	-	-	-	1	-	-	1		
		28	52471-GBF-830	Placa de Conexão	2	2	2	2	2	2	2		
		29	52486-GBF-830	Bucha A, Superior	1	1	1	1	1	1	1		
		30	52487-GBF-830	Bucha B, Superior	1	1	1	1	1	1	1		
		31	87516-KZ1-600	Etiqueta de Precaução, Amortecedor Traseiro	1	1	1	1	1	1	1		
			87516-KZ1-880	Etiqueta de Precaução, Amortecedor Traseiro (Francês)	-	1	-	-	1	-	-		CM
			87516-KZ1-881	Etiqueta de Precaução, Amortecedor Traseiro (Francês)	-	-	1	1	-	-	1		CM
		32	90128-GE2-000	Parafuso Flange, 10 x 61	1	1	1	-	1	1	1		
		33	90153-KW3-003	Parafuso Flange, 10 x 43	1	1	1	1	1	1	1		
		34	90155-GBF-830	Parafuso Flange, 12 x 65	3	3	3	3	3	3	3		
		35	90304-GA6-003	Porca do Eixo, 10 mm	1	1	1	1	1	1	1		
		36	90306-KF0-003	Porca Flange, 12 mm	3	3	3	3	3	3	3		
		37	91075-GBF-831	Rolamento de Agulhas, 20 x 26 x 20	2	2	2	2	2	2	2		
		38	91077-GS2-702	Rolamento de Agulhas, 16 x 22 x 12	1	1	1	1	1	1	1		
		39	91079-KN5-003	Rolamento da Biela	1	1	1	1	1	1	1		
		40	91262-GBF-831	Retentor de Pó, 20 x 26 x 4	4	4	4	4	4	4	4		
		41	91263-GBF-831	Retentor de Pó, 15 x 22 x 5	2	2	2	2	2	2	2		
		42	91351-GS2-701	Retentor de Pó Superior	2	2	2	2	2	2	2		
		43	91356-GBF-831	Anel de Vedação, 16,8 x 1,9	1	1	1	1	1	1	1		

C-20

Pára-Lama Traseiro

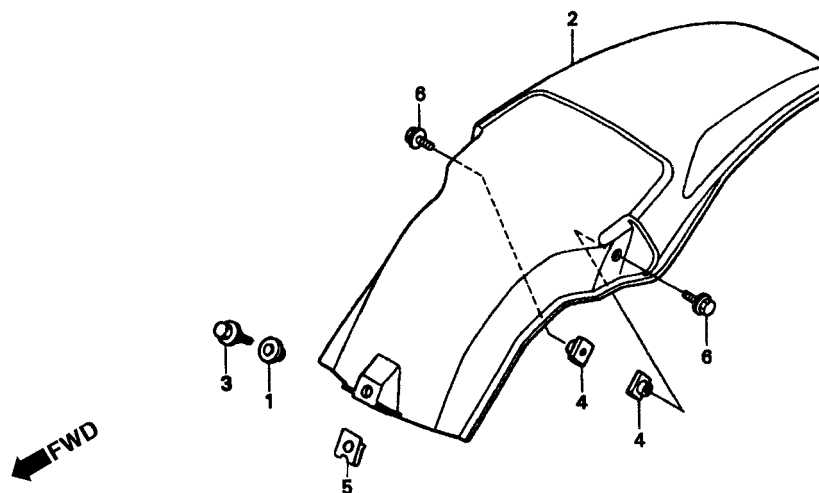

GBF3-F2000

3

Item de serviço	T.M.O.	Ref. Nº	Nº da peça	Descrição	Qtd. CR80R								Nº de série	Nota
					T	V	W	X	BT	BV	BW	BX		
Pára-Lama Traseiro	0,1	1	44125-MN5-000	Bucha Pára Lama Traseiro	1	1	1	1	1	1	1	1		
		2	80100-GBF-83OZA	Pára Lama Traseiro.*R-177R* Vermelho Nuclear	1	-	-	1	-	-	-	-		
			80100-GBF-68OZA	*NH-196* Branco Ross	-	1	-	-	1	-	-	-		
			80100-GBF-J00	Pára Lama Traseiro	-	-	1	1	-	-	1	1		
		3	90111-197-890	Parafuso Flange, 6 mm	1	1	1	1	1	1	1	1		
		4	90301-471-000	Porca Carcaça Filtro de Ar	2	-	-	2	-	-	2	2		
			61304-958-003	Porca Especial, 6 x 7	-	2	2	-	-	2	2	-		
		5	90675-SA5-003	Porca Trava, 6 mm	1	1	1	1	1	1	1	1		
		6	96001-06012-00	Parafuso Flange, 6 x 12	2	2	2	-	2	2	2	-		
			95701-06012-00	Parafuso Flange, 6 x 12	-	-	-	2	-	-	-	2		

C-21

Radiador

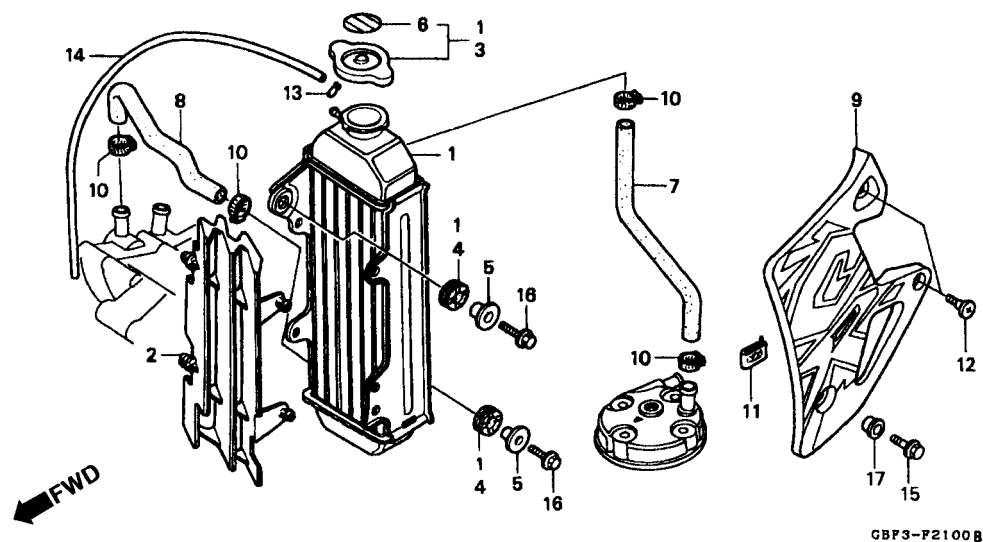

Item de serviço	T.M.O.	Ref. Nº	Nº da peça	Descrição	Qtd. CR80R								Nº de série	Nota
					T	V	W	X	BT	BV	BW	BX		
Radiador Comp	0,5	1	19000-GBF-830	Radiador Comp	1	1	1	1	1	1	1	1		
Grade Radiador	0,1		19000-GBF-840	Radiador Comp	1	1	1	1	1	1	1	1		
• Suporte Esquerdo Radiador		2	19034-GC4-600	Grade Radiador	1	1	1	1	1	1	1	1		
Manguera, A, Água	0,4		19034-GBF-J20	Grade Radiador	-	-	1	-	-	1	-	-		
(Adicionar 0,1 Por Unidade)		3	19045-GBF-700	Tampa Comp Radiador	1	1	1	1	1	1	1	1		
• Manguera, B Água			19045-GBF-770	Tampa Comp Radiador	1	1	1	1	1	1	1	1		
		4	19051-KA3-830	Coxim Fixação Radiador	2	2	2	2	2	2	2	2		
		5	19052-MAC-680	Coxim Fixação Radiador	2	2	2	2	2	2	2	2		
		6	19055-MV9-881	Anel Tampa Radiador (Inglês/Francês/Japonês)	1	1	1	1	1	1	1	1		
			19055-MV9-921	Anel Tampa Radiador (Inglês)	1	1	1	1	1	1	1	1		
		7	19061-GM7-700	Manguera A, Água	1	1	1	1	1	1	1	1		
			19061-GBF-J20	Manguera A, Água	-	-	1	-	-	1	-	-		
		8	19062-GBF-830	Manguera B, Água	1	1	1	-	1	1	1	-		
			19062-GBF-J20	Manguera B, Água	-	-	1	-	-	1	-	-		
		9	19072-GBF-830ZA	Suporte Esquerdo Radiador (WL) *Tipo 1*	1	-	1	-	-	1	-	-		
			19072-GBF-680ZA	Suporte Esquerdo Radiador (WL) *Tipo 1*	-	1	-	-	1	-	-	1		
			19072-GBF-J00ZA	Suporte Esquerdo Radiador (WL) *Tipo 1*	-	-	1	-	-	1	-	-		
			19072-GBF-J20ZA	Suporte Esquerdo Radiador (WL) *Tipo 1*	-	-	1	-	-	1	-	-		
		10	19505-KS6-700	Presilha A Manguera Água	4	4	4	4	4	4	4	4		
		11	19508-KA3-710	Porca de Pressão, 6 mm	1	1	1	1	1	1	1	1		
		12	90102-GT4-000	Parafuso Especial, 5 mm	2	2	2	2	2	2	2	2		
		13	95002-02080	Presilha do Tubo(58)	1	1	1	1	1	1	1	1		
		14	95003-14060-10	Tubo Vinil, 6 x 9 x 600 (95003-14001-10M)	1	1	1	1	1	1	1	1		
		15	96001-06016-00	Parafuso Flange, 6 x 16	1	1	1	1	1	1	1	1		
		16	96001-06022-00	Parafuso Flange, 6 x 22	2	2	2	2	2	2	2	2		

C-22

Chassi

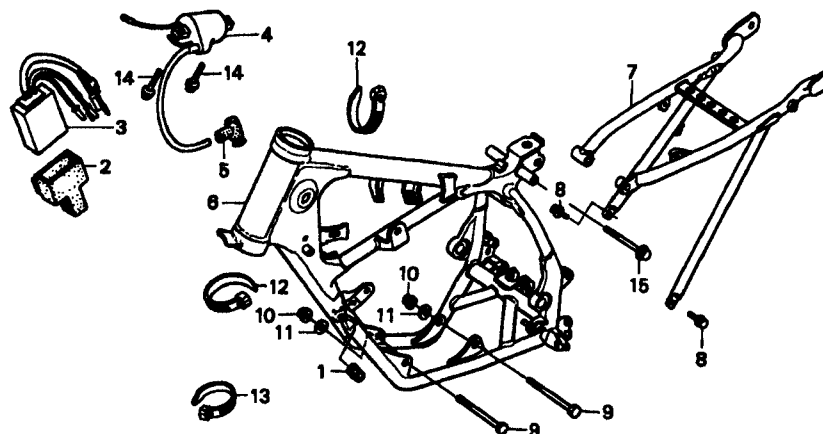

GBF3-P2200A

3

Item de serviço	T.M.O.	Ref. Nº	Nº da peça	Descrição	Qtd. CR80R								Nº de série	Nota
					T	V	W	X	BT	BV	BW	BX		
Módulo Controle Ignição	0,4	1	19055-GS2-000	Bucha Limitadora	1	1	1	1	1	1	1	1
• Bobina de Ignição		2	30401-GC4-601	Coxim Unidade C.D.I	1	1	1	1	1	1	1	1
Chassi Dianteiro Comp	*3,9	3	30410-GBF-831	Modulo Controle Ignição	1	1	1	1	1	1	1	1
Chassi Traseiro Comp	0,3	4	30500-GS2-005	Bobina de Ignição	1	1	1	-	1	1	1	-
			30500-GBF-J20	Bobina de Ignição	-	-	-	1	-	-	-	1
		5	30700-KA5-771	Supressor de Ruídos	1	1	1	1	1	1	1	1
		6	50090-GBF-830ZA	Chassi Comp. *NH-196* Branco Ross	1	1	1	-	1	1	1	-
			50090-GBF-J20ZA	Chassi Comp. *NH-196* Branco Ross	-	-	-	1	-	-	-	1
		7	50140-GBF-830ZA	Chassi Comp Traseiro *NH-196* Branco Ross	1	1	1	1	1	1	1	1
		8	90108-KA3-710	Parafuso de Junção, 8 x 19	2	2	2	2	2	2	2	2
		9	90113-KT0-670	Parafuso Flange, 8 x 87	2	2	2	2	2	2	2	2
		10	90309-ML3-791	Porca U, 8 mm	2	2	2	2	2	2	2	2
		11	90465-MC4-000	Arruela, 8 mm	2	2	2	2	2	2	2	2
		12	90651-KV6-003	Presilha da Fiação	2	2	2	2	2	2	2	2
		13	90652-KT1-771	Presilha da Fiação (Preta)	1	1	1	1	1	1	1	1
		14	96001-06020-00	Parafuso Flange, 6 x 20	2	2	2	2	2	2	2	2
		15	96400-08095-00	Parafuso Flange, 8 x 95	1	1	1	1	1	1	1	1

C-23

Ferramentas

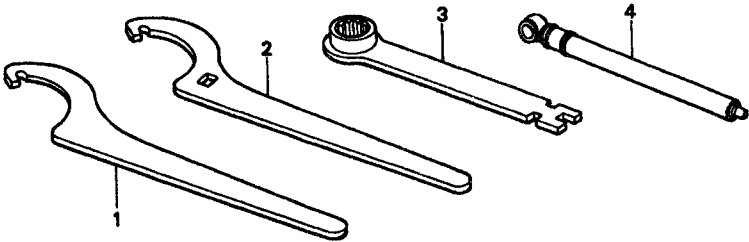

GBFS-P2300

Item de serviço	T.M.O.	Ref. Nº	Nº da peça	Descrição	Qtd. CR80R							Nº de série	Nota
					T	V	W	X	BT	BV	BWBX		
		1	89201-KA4-811	Chave Cilindrica A	(1)	(1)	(1)	(1)	(1)	(1)	(1)
		2	89202-KA4-811	Chave Cilindrica B	(1)	(1)	(1)	(1)	(1)	(1)	(1)
		3	89216-KS6-000	Chave de Velas.....	1	-	-	-	1	-	-
		4	89301-KA4-811	Medidor de Pressão.....	(1)	(1)	(1)	(1)	(1)	(1)	(1)

C-24

Etiqueta

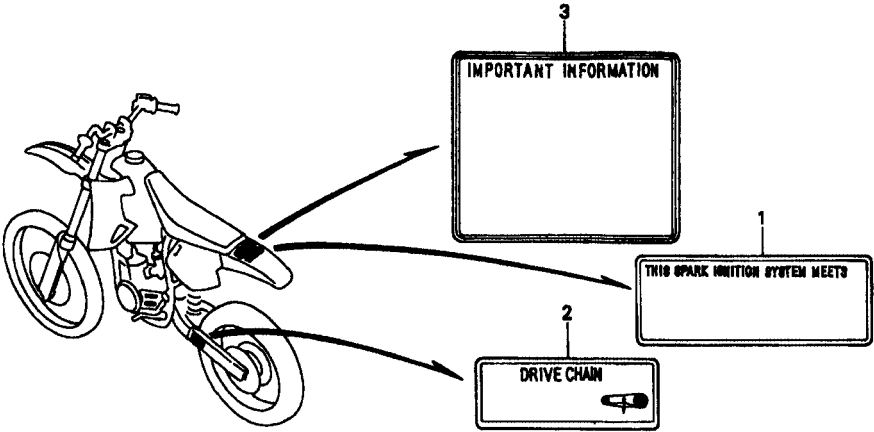

GBF3-P2400A

3

Item de serviço	T.M.O.	Ref. Nº	Nº da peça	Descrição	Otd. CR80R								Nº de série	Nota
					T	V	W	X	BT	BV	BW	BX		
		1	30590-GBF-850	Etiqueta de Precaução	1	1	1	1	1	1	1	1	CM
		2	87507-GBF-720	Etiqueta de Precaução Corrente(Francês)	1	1	1	1	1	1	1	1	ED
			87507-KZ3-900	Etiqueta de Precaução	1	1	1	1	1	1	1	1
			87507-KZ3-930	Etiqueta de Precaução Corrente (Francês)	1	1	1	1	1	1	1	1	CM
		3	87560-GBF-770	Etiqueta de Precaução	1	1	1	1	1	1	1	1
			87560-ML3-970	Etiqueta de Precaução (Francês)	1	1	1	1	1	1	1	1	CM, ED

C-25

Emblema

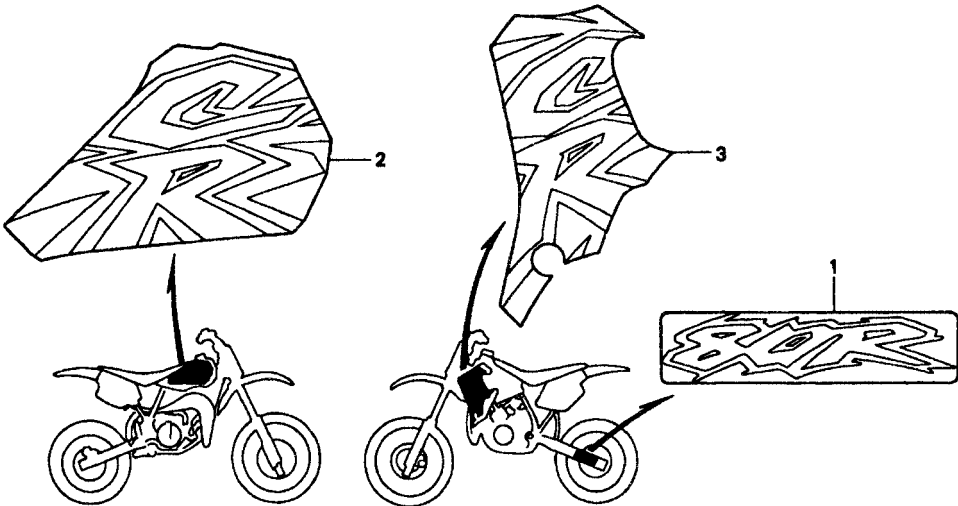

GBFS-F2500A

Item de serviço	T.M.O.	Ref. Nº	Nº da peça	Descrição	Qtd. CR80R								Nº de série	Nota
					T	V	W	X	BT	BV	BW	BX		
		1	87121-GBF-830ZA	Emblema Garfo Traseiro *Tipo 1*	2	-	-	2	-	-	-
		2	87122-GBF-830ZA	Emblema Tanque Combustivel * Tipo 1*	1	-	-	1	-	-	-
		3	87127-GBF-830ZA	Emblema Suporte Radiador * Tipo 1*.....	1	-	-	1	-	-	-

C-25.1

Emblema

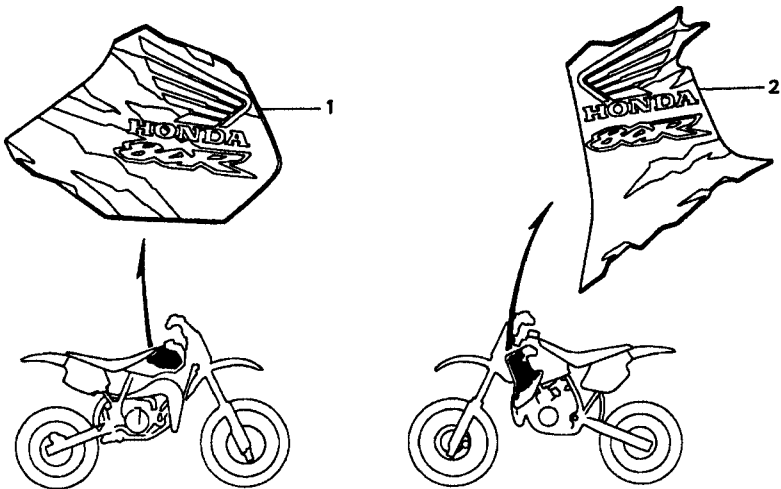

GBF3-F2501

3

Item de serviço	T.M.O.	Ref. Nº	Nº da peça	Descrição	Otd. CR80R						Nº de série	Nota
					T	V	W	X	BT	BVBWBX		
		1	87122-GBF-680ZA	Emblema Tanque Combustível * Tipo 1*	-	1	-	-	1	-
		2	87127-GBF-680ZA	Etiqueta Suporte Radiador * Tipo 1*	-	1	-	-	1	-

C-25.2
Emblema

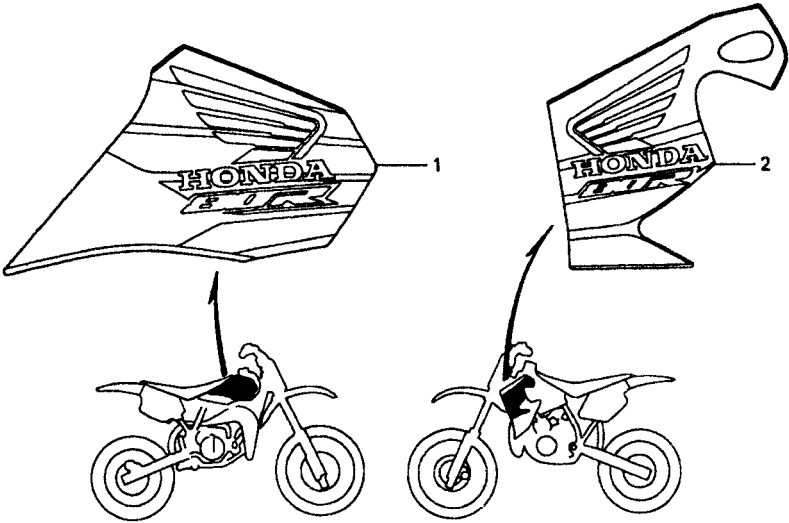

GBF3-F2502

Item de serviço	T.M.O.	Ref. Nº	Nº da peça	Descrição	Qtd. CR80R								Nº de série	Nota
					T	V	W	X	BT	BV	BW	BX		
		1	87122-GBF-J00ZA	Emblema Tanque Combustível * Tipo 1*	-	-	1	-	-	1	-
		2	87127-GBF-J00ZA	Etiqueta Suporte Radiador * Tipo 1*	-	-	1	-	-	1	-

C-25.3

Emblema

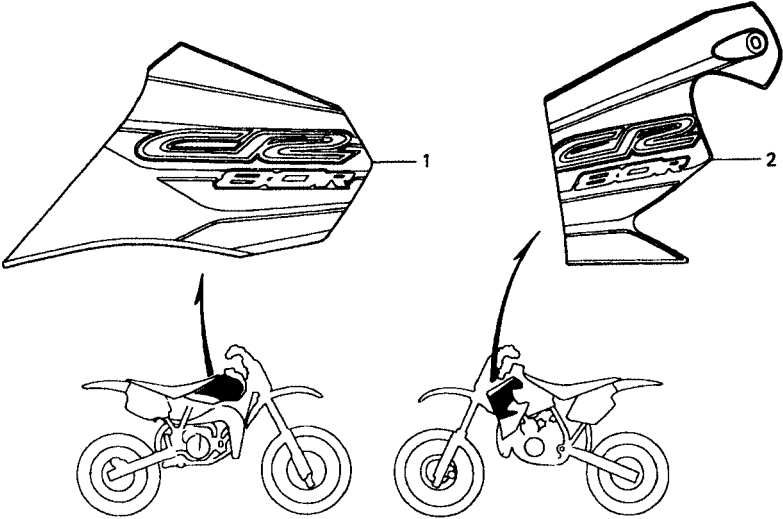

GBF3-F2503

3

Item de serviço	T.M.O.	Ref. Nº	Nº da peça	Descrição	Otd. CR80R								Nº de série	Nota	
					T	V	W	X	BT	BV	BW	BX			
		1	87122-GBF-J20ZA	Emblema Tanque Combustível * Tipo 1*	-	-	-	1	-	-	-	1
		2	87127-GBF-J20ZA	Etiqueta Suporte Radiador *Tipo 1*	-	-	-	1	-	-	-	1

ÍNDICE DE NÚMERO DE PEÇAS

Nº da Peça	Nº do bloco	Nº da Peça	Nº do bloco	Nº da Peça	Nº do bloco	Nº da Peça	Nº do bloco	Nº da Peça	Nº do bloco	Nº da Peça	Nº do bloco
06000		12251-GS2-621	EOP-1	16013-GBF-840	M-11	17219-GBF-830	C-14	18357-GBF-830	M-1	22201-GS2-000	M-4
		12251-GS2-621	M-1	16014-GBF-840	M-11	17224-GBF-840	C-14	18361-GBF-830	C-15	22311-KN4-680	M-4
06111-GBF-830	M-11.1			16015-GBF-840	M-11	17253-GBF-830	C-14			22350-GS2-000	M-4
06420-GBF-830	C-11	13000		16016-GBF-840	M-11	17291-GBF-830	C-14	19000		22361-166-000	M-4
06420-GBF-860	C-11			16020-GBF-840	M-11.1	17500-GBF-680ZA	C-12			22401-GBF-830	M-4
06431-MA3-405	C-9	13000-GC4-601	M-7	16028-GBF-840	M-11	17500-GBF-830ZA	C-12	19000-GBF-830	C-21	22810-GBF-830	M-2
06440-GBF-830	C-8	13111-GC4-600	M-7	16046-KAS-771	M-11	17500-GBF-J00ZA	C-12	19000-GBF-840	C-21	22815-GC4-600	M-2
06440-GBF-830	C-8	13120-GBF-830	M-7	16050-GC4-731	M-11	17500-GBF-J20ZA	C-12	19034-GBF-J20	C-21	22821-GBF-831	M-1
06440-GBF-860	C-8	13120-GBF-840	M-7	16075-GHB-B00	M-11	17504-GC4-830	C-12	19034-GC4-600	C-21	22847-166-000	M-4
06441-GBF-860	C-8	13121-GBF-831	M-7	16096-HC0-003	M-11	17508-G0F-830	C-12	19045-GBF-700	C-21	22870-GBF-830	C-1
06451-166-405	C-7	13121-GBF-841	M-7	16100-GBF-840	M-11	17509-KS6-700	C-12	19045-GBF-770	C-21		
06455-GBF-J01	C-7	13200-GC4-600	M-7	16111-GC4-711	M-11	17516-GBF-830	C-12	19051-KA3-830	C-21		
		13201-GC4-600	M-7	16114-GHB-610	M-11.1	17521-429-000	C-12	19052-MAC-680	C-21		
11000		13202-GC4-600	M-7	16115-GHB-610	M-11.1	17620-ML3-600	C-12	19055-GS2-000	C-22	23000	
		13311-GC4-601	M-7	16118-GHB-600	M-11	17624-KA4-000	C-12	19055-MV9-881	C-21		
11100-GBF-830	M-6	13321-GC4-600	M-7	16163-KBA-850	M-11	17626-467-000	C-12	19055-MV9-921	C-21	23121-GC4-710	M-4
11104-GC4-000	M-6	13381-GC4-710	M-7	16163-KBA-850	M-11.1	17634-KZ3-860	C-12	19061-GBF-J20	C-21	23211-GBF-830	M-8
11191-GBF-830	M-6	13382-GC4-710	M-7	16164-GC4-601	M-11	17910-GBF-830	C-1	19061-GM7-700	C-21	23221-GC4-600	M-8
11191-GBF-830	EOP-1	13383-GC4-710	M-7	16168-GC4-701	M-11			19062-GBF-830	C-21	23420-GC4-700	M-8
11200-GBF-830	M-6	13384-GC4-710	M-7	16179-428-671	M-11	18000		19062-GBF-J20	C-21	23431-166-600	M-8
11206-GC4-700	M-6			16199-GBF-840	M-11			19072-GBF-680ZA	C-21	23441-GC4-730	M-8
11211-GC4-701	M-6	14000		16201-GBF-840	M-11.1	18291-G52-621	M-1	19072-GBF-830ZA	C-21	23451-GC4-730	M-8
11330-GBF-830	M-2			16202-GBF-840	M-11.1	18291-G52-621	EOP-1	19072-GBF-J00ZA	C-21	23461-GBF-830	M-8
11330-GBF-J20	M-2	14100-GS2-003	M-1	16203-GBF-840	M-11.1	18300-GBF-830	C-15	19072-GBF-J20ZA	C-21	23471-GBF-830	M-8
11340-GBF-830	M-5	14111-GS2-003	M-1	16204-GBF-840	M-11.1	18300-GBF-J20	C-15	19215-GC4-731	M-3	23471-GBF-831	M-8
11342-GC4-710	M-5	14121-GC4-601	M-1	16212-GC4-701	M-11	18321-GBF-830	M-1	19221-GBF-830	M-3	23471-GBF-832	M-8
11342-GC4-710	EOP-1	14132-GBF-830	M-1	16220-GC4-600	M-1	18325-KS6-000	C-15	19229-GBF-830	EOP-1	23481-GC4-600	M-8
11393-GBF-830	M-2	14132-GBF-830	EOP-1	16223-GBF-830	M-1	18330-GBF-830	C-15	19230-GC4-730	M-3	23491-GC4-710	M-8
11393-GBF-830	EOP-1	15000		16950-GS2-911	C-12	18330-GBF-840	C-15	19233-GC4-730	M-4	23501-GC4-600	M-8
				16997-467-000	C-12	18332-KS6-000	C-15	19501-GBF-830	M-2	23511-GC4-710	M-8
12000		15611-KA3-710	M-2	17000		18334-KA3-830	C-15	19505-K56-700	M-2	23531-GC4-600	M-10
12110-GBF-830	M-1			17210-GBF-830ZA	C-14	18336-KS6-700	C-15	19505-KS6-700	C-21	23800-GC4-600	M-8
12110-GBF-840	M-1	16000		17212-GC4-600	C-14	18340-KZ4-860	C-15	19508-KA3-710	C-21	23802-GC4-601	M-8
12191-GBF-830	M-1			17213-G52-680	C-14	18350-GBF-830	C-15				
12191-GBF-830	EOP-1	16010-GBF-840	M-11	17215-GC4-600	C-14	18350-GBF-840	C-15	22000			
12201-GBF-830	M-1	16011-KBA-850	M-11	17217-GC4-600	C-14	18354-KS6-000	C-15	22100-GC4-600	M-4		
12201-GBF-840	M-1	16012-GBF-840	M-11			18355-KS6-000	C-15	22121-GBF-830	M-4		

ÍNDICE DE NÚMERO DE PEÇAS

Nº da Peça	Nº do bloco	Nº da Peça	Nº do bloco	Nº da Peça	Nº do bloco	Nº da Peça	Nº do bloco	Nº da Peça	Nº do bloco	Nº da Peça	Nº do bloco
24000		28300-GBF-J20	C-16	41000		43112-GT4-006	C-9	44701-GBF-861	C-8	45218-166-006	C-7
		28333-124-000	C-16			43125-GBF-831	C-10	44711-GBF-871	C-8	45351-GBF-830	C-8
24211-GBF-830	M-9			41201-GBF-830	C-11	43125-GBF-861	C-10	44711-GS2-751	C-8	45461-GBF-J00	C-6
24221-GBF-830	M-9	30000		41201-GBF-860	C-11	43131-KW3-006	C-9	44711-GS2-771	C-8	45461-MG3-650	C-6
24231-GBF-830	M-9			41202-GBF-830	C-11	43150-GS2-305	C-9	44712-GBF-871	C-8	45462-GBF-J00	C-6
24265-GC4-710	M-9	30300-GC4-601	M-5	41202-GBF-860	C-11	43215-ML3-911	C-9	44712-GC4-601	C-8	45462-MG3-650	C-6
24266-GC4-710	M-9	30401-GC4-601	C-22	41203-GBF-830	C-11	43310-GBF-J21	C-10	44712-GC4-611	C-8	45468-KS7-830	C-4
24301-GBF-830	M-9	30410-GBF-831	C-22	41203-GBF-860	C-11	43310-GBF-J31	C-10	44713-110-003	C-8	45503-KV3-006	C-10
24312-KA3-741	M-9	30500-GBF-J20	C-22	41204-GS2-305	C-11	43340-KS6-831	C-9	44713-118-003	C-11	45504-410-003	C-2
24315-KA3-710	M-9	30500-GS2-005	C-22			43351-GS2-600	C-11	44713-GC4-003	C-8	45504-KN5-006	C-2.1
24321-KT7-752	M-9	30590-GBF-850	C-24	42000		43352-568-003	C-7	44713-GC4-671	C-8	45510-GBF-831	C-2
24322-HA0-000	M-9	30700-KA5-771	C-22			43352-568-003	C-9	44715-GC4-000	C-8	45510-KCE-671	C-2.1
24324-KA3-711	M-9			42301-GBF-830	C-11	43353-461-771	C-7	44715-MA0-770	C-11	45513-KCE-671	C-2
24325-KA3-711	M-9			42301-GBF-J00	C-11	43353-461-771	C-9			45513-KCE-671	C-2.1
24326-KBH-901	M-9	31000		42311-GBF-830	C-11	43435-392-000	C-18	45000		45517-GW0-751	C-2
24328-GC4-730	M-9			42620-GBF-830	C-11	43468-KAE-000	C-18	45105-GBF-405	C-7	45517-GW0-751	C-2.1
24329-KA3-740	M-9	31110-GBF-831	M-5	42635-GBF-830	C-11	43504-MB2-006	C-10	45107-166-006	C-7	45518-GM9-711	C-10
24430-KA3-740	M-9	31120-GBF-831	M-5	42650-GBF-830	C-11	43510-GBF-831	C-10	45107-MN4-016	C-9	45518-KA3-731	C-2
24435-KA3-710	M-9			42650-GBF-860	C-11	43511-KS6-702	C-10	45108-166-006	C-7	45518-KA3-731	C-2.1
24610-GC4-710	M-9	32000		42701-GBF-831	C-11	43512-GBF-831	C-10	45110-GC4-601	C-7	45520-GM9-711	C-10
24651-KA3-710	M-9			42701-GBF-861	C-11	43513-KS6-701	C-10	45114-GE3-601	C-7	45520-KA3-731	C-2
24700-GBF-830	C-16	32161-404-000	C-1	42711-GBF-871	C-11	43514-KS6-701	C-10	45115-GE3-602	C-7	45520-KA3-731	C-2.1
		35000		42711-GS2-751	C-11	43517-KS6-701	C-10	45125-GBF-831	C-2	45523-KA3-731	C-2
28000				42711-GS2-771	C-11	43520-MJ6-305	C-10	45125-GBF-J01	C-2.1	45523-KA3-731	C-2.1
				42712-GBF-871	C-11	43530-MJ0-006	C-10	45125-GBF-J21	C-2.1	45530-KA3-831	C-2
28211-GC4-600	M-10	35130-GM7-700	C-1	42712-GC4-601	C-11			45127-KZ4-003	C-2	45530-KN5-305	C-2.1
28212-GC4-700	M-10			42712-GC4-611	C-11	44000		45131-166-016	C-7	45552-KA3-831	C-2
28223-GC4-700	M-10	40000		42713-GC4-003	C-11			45131-166-016	C-9		
28241-GBF-830	C-16			42713-GC4-671	C-11	44125-MN5-000	C-20	45132-166-016	C-7		
28241-GBF-J20	C-16	40530-GBF-811	C-18	42714-KA3-710	C-8	44301-GBF-830	C-8	45132-166-016	C-9	46000	
28241-KA3-710	M-10	40530-GBF-861	C-18	42714-KA3-710	C-11	44301-GBF-J00	C-8	45133-166-016	C-7	46182-500-013	C-10
28242-GC4-600	M-4	40530-GE2-671	C-18	42715-KA2-680	C-11	44311-GC4-600	C-8	45133-166-016	C-9	46504-KV6-702	C-10
28251-GC4-700	M-10	40530-GE2-672	C-18			44610-GC4-600	C-8	45134-GE3-601	C-7	46510-GBF-830	C-16
28259-GC4-700	M-10	40530-GW6-003	C-18	43000		44620-GC4-600	C-8	45150-GS2-305	C-7	46510-GBF-J00	C-16
28281-GC4-700	M-10	40531-GC4-602	C-18			44635-GBF-830	C-8	45203-MG3-016	C-9	46512-GBF-830	C-16
28282-GC4-600	M-10	40531-GM7-641	C-18	43105-KZ1-405	C-9	44650-GBF-830	C-8	45215-GC4-602	C-7	46513-MAC-680	C-16
28293-333-000	C-16	40531-GTS-003	C-18	43108-MY6-671	C-9	44650-GBF-860	C-8	45216-166-006	C-7	46515-KW3-000	C-16
28300-GBF-830	C-16	40543-GBF-830	C-11	43110-GS2-601	C-9	44701-GBF-831	C-8				

ÍNDICE DE NÚMERO DE PEÇAS

Nº da Peça	Nº do bloco	Nº da Peça	Nº do bloco	Nº da Peça	Nº do bloco	Nº da Peça	Nº do bloco	Nº da Peça	Nº do bloco	Nº da Peça	Nº do bloco
50000		51436-GRF-831	C-6	52170-GBF-831	C-18	52435-MA0-771	C-19	53178-KZ4-A10	C-1	83610-GBF-830ZB	C-13
		51441-GBF-831	C-6	52200-GBF-J00	C-18	52436-MN1-680	C-19	53192-203-000	C-1		
50090-GBF-830ZA	C-22	51441-GBF-J21	C-6	52200-GBF-J10	C-18	52438-KA4-741	C-19	53200-GBF-830	C-4	84000	
50090-GBF-J20ZA	C-22	51441-GRF-J01	C-6	52400-GBF-841	C-19	52440-GBF-831	C-19	53214-KA3-732	C-4		
50140-GBF-830ZA	C-22	51447-KR6-003	C-6	52400-GBF-A01	C-19	52440-GBF-A01	C-19	53214-KA4-701	C-4	84706-415-000	C-12
50500-KA3-82U	C-17	51450-GBF-831	C-6	52400-GBF-A11	C-19	52451-GBF-831	C-19	53215-GF8-000	C-3		
50530-GBF-830	C-17	51456-KZ3-731	C-6	52400-GBF-A21	C-19	52453-GBF-831	C-19	53219-GBF-J20	C-4	87000	
50603-GBF-830	C-17	51476-GBF-831	C-6	52400-GBF-A31	C-19	52455-GBF-831	C-19	53229-MN1-650	C-4		
50616-KAE-730	C-17	51480-GBF-831	C-6	52401-GBF-831	C-19	52459-GBF-831	C-19	53230-G0F-830	C-3	87121-GBF-830ZA	C-25
50642-KAE-730	C-17	51480-GBF-861	C-6	52402-GBF-831	C-19	52463-GBF-830	C-19	53231-KZ3-600	C-3	87122-GBF-680ZA	C-25.1
50644-KAE-000	C-17	51480-GBF-J01	C-6	52402-GBF-J01	C-19	52464-GBF-830	C-19			87122-GBF-830ZA	C-25
		51480-GBF-J21	C-6	52403-GBF-831	C-19	52464-KW3-000	C-19	61000		87122-GBF-J00ZA	C-25.1
51000		51480-GBF-J31	C-6	52403-GBF-861	C-19	52465-GBF-830	C-19			87122-GBF-J20ZA	C-25.3
		51481-GBF-831	C-6	52403-GBF-J01	C-19	52465-GBF-J20	C-19	61101-GBF-830ZA	C-5	87127-GBF-680ZA	C-25.1
51401-GBF-831	C-6	51490-GBF-831	C-6	52404-GBF-J01	C-19	52471-GBF-830	C-19	61136-GBF-830ZB	C-4	87127-GBF-830ZA	C-25
51401-GBF-861	C-6	51517-GBF-831	C-6	52410-GBF-841	C-19	52482-GBF-831	C-6	61304-958-003	C-20	87127-GBF-J00ZA	C-25.1
51402-GBF-831	C-6	51520-GBF-831	C-6	52410-GBF-A01	C-19	52486-GBF-830	C-19			87127-GBF-J20ZA	C-25.3
51402-GBF-861	C-6	51580-GBF-831	C-6	52410-GBF-A11	C-19	52487-GBF-830	C-19	77000		87507-GBF-720	C-24
51402-GBF-J01	C-6	51580-GBF-861	C-6	52410-GBF-A21	C-19					87507-KZ3-900	C-24
51404-GBF-831	C-6	51580-GBF-J01	C-6	52421-GBF-831	C-19	53000		77100-GBF-680	C-13	87507-KZ3-930	C-24
51405-GBF-831	C-6	51610-GBF-680ZB	C-6	52421-GBF-A01	C-19			77100-GBF-830	C-13	87516-KZ1-600	C-19
51405-MC7-003	C-6	51610-GBF-830ZA	C-6	52421-GBF-A11	C-19	53100-G0F-J00ZA	C-3	77100-GBF-J00	C-13	87516-KZ1-880	C-19
51408-GBF-831	C-6	51620-GBF-680ZB	C-6	52421-GBF-A21	C-19	53100-GBF-830ZA	C-3	77100-GBF-J00	C-13	87516-KZ1-881	C-19
51410-GBF-831	C-6	51620-GBF-830ZA	C-6	52422-MA0-003	C-19	53100-GBF-J20ZA	C-3	77101-GBF-830	C-13	87517-KZ4-300	C-14
51410-GBF-861	C-6	52100-GBF-830	C-18	52423-GBF-831	C-19	53140-GC4-600	C-1	77101-GBF-J00	C-13	87560-GBF-770	C-24
51410-GBF-J01	C-6			52425-169-003	C-19	53165-430-000	C-1			87560-ML3-970	C-24
51410-GBF-J21	C-6	52000		52425-GBF-831	C-19	53166-430-000	C-1	80000			
51410-GBF-J31	C-6			52425-GBF-A01	C-19	53167-GC4-830	C-1			89000	
51412-461-003	C-6	52100-GBF-860	C-18	52426-GBF-831	C-19	53168-GC4-830	C-1	80100-GBF-680ZA	C-20		
51414-GBF-831	C-6	52141-GBF-830	C-18	52426-GBF-J01	C-19	53169-GC4-730	C-1	80100-GBF-830ZA	C-20	89201-KA4-811	C-23
51415-GBF-831	C-6	52141-GBF-J00	C-18	52426-GBF-J11	C-19	53172-KAE-730	C-1	80100-GBF-J00	C-20	89202-KA4-811	C-23
51420-GBF-831	C-6	52142-GBF-830	C-18	52426-GBF-J21	C-19	53174-KCE-670	C-1	80103-192-600	C-18	89216-KS6-000	C-23
51430-GBF-831	C-6	52142-GBF-J00	C-18	52427-GBF-831	C-19	53174-KN5-006	C-2.1			89301-KA4-811	C-23
51430-GBF-J01	C-6	52143-GBF-J00	C-18	52428-KA4-741	C-19	53175-GBF-830	C-2	83000			
51430-GBF-J21	C-6	52147-GM7-701	C-18	52429-GBF-831	C-19	53175-KCE-670	C-2.1			90000	
51431-GBF-831	C-6	52156-GM7-700	C-18	52431-MA0-771	C-19	53176-KA3-831	C-2	83510-GBF-830ZB	C-13		
51431-GBF-J01	C-6	52157-GS2-770	C-18	52432-GBF-831	C-19	53176-ML3-791	C-2.1	83515-KS7-830	C-13	90001-MA2-770	M-5
51436-GBF-J01	C-6	52158-GBF-830	C-18	52434-KA3-681	C-19	53177-430-000	C-1	83607-356-000	C-12	90002-GC4-710	M-4

ÍNDICE DE NÚMERO DE PEÇAS

Nº da Peça	Nº do bloco	Nº da Peça	Nº do bloco	Nº da Peça	Nº do bloco	Nº da Peça	Nº do bloco	Nº da Peça	Nº do bloco	Nº da Peça	Nº do bloco
90015-KA3-711	M-6	90201-GC4-000	C-18	90520-134-000	C-18	91077-GS2-702	C-19	92700-08050-0E	M-6	94111-04000	C-1
90023-041-010	M-9	90301-471-000	C-20	90543-273-000	M-1	91079-KN5-003	C-19	92700-08055-0E	M-6	94111-08000	C-8
90030-KLB-740	M-4	90301-473-003	C-18	90543-273-000	M-2	91102-GC4-601	M-7			94111-08000	C-11
90071-MG8-000	M-5	90304-425-000	C-3	90543-273-000	M-3	91201-035-013	M-3	93000		94201-20120	C-16
90084-041-000	M-8	90304-GA6-003	C-19	90544-KZ3-003	C-6	91201-415-013	M-8			94201-30180	C-17
90102-GT4-000	C-21	90305-GE8-003	C-11	90545-300-000	C-2	91202-444-023	M-6	93301-06016-0A	M-9	94301-08140	M-2
90104-ML7-920	C-18	90306-KF0-003	C-8	90545-300-000	C-2.1	91204-KKD-003	M-2	93301-06016-0A	M-10	94301-08200	M-6
90105-KAE-870	C-8	90306-KF0-003	C-19	90545-300-000	C-10	91205-GC4-711	M-6	93404-06016-08	C-5	94301-10160	M-1
90105-KAE-870	C-11	90309-KF0-003	C-11	90601-001-000	M-8	91206-GC4-711	M-7	93500-03006-0H	M-1	94401-25140	M-7
90106-MJ0-000	C-4	90309-KF0-003	C-18	90601-001-000	M-10	91211-671-003	M-2	93500-04012-1A	C-1	94510-14000	M-9
90107-KF0-000	C-4	90309-ML3-791	C-22	90602-166-010	M-8	91211-KA3-761	M-3	93500-04016-1H	M-11	94601-14000	M-7
90108-KA3-710	C-22	90321-315-670	C-1	90651-GHB-700	C-14	91212-422-006	C-10	93500-04020-0G	C-14		
90109-KZ9-000	C-10	90401-GC4-730	M-4	90651-KV6-003	C-22	91251-444-000	C-16	93500-04025-0G	M-1	95000	
90111-162-000	C-13	90403-GBF-830	M-4	90651-MA5-671	C-2.1	91254-GBF-831	C-6	93500-05012-0G	C-18		
90111-197-890	C-20	90404-GS2-000	M-4	90651-MAS-671	C-2	91254-KS6-003	C-18	93600-04012-1G	C-2.1	95001-55105-40	C-12
90111-ML3-791	C-2.1	90407-259-000	M-6	90652-GHB-700	C-14	91256-GCS-003	C-6	93600-04012-1G	C-2	95002-02079	M-11
90112-GBF-830	C-16	90407-259-000	EOP-1	90652-KT1-771	C-22	91262-GBF-831	C-18	93600-06035-A0	C-18	95002-02080	C-21
90112-GC3-000	C-4	90412-187-000	M-10	90675-SA5-003	C-20	91262-GBF-831	C-19	93891-06035-00	M-5	95002-02100	C-12
90113-KT0-670	C-22	90412-GC4-600	M-6	90745-GC4-701	C-8	91263-GBF-831	C-19	93892-04008-18	M-11	95003-07030-31	M-11
90113-KZ3-000	C-6	90417-360-000	M-9	90745-GC4-702	C-11	91301-KZ3-731	C-6	93892-04016-18	M-11	95003-07038-31	M-11
90113-MAC-680	C-6	90428-958-000	M-9	90752-GB4-681	C-11	91303-GC4-831	C-16	93892-04016-18	M-11.1	95003-14060-10	C-21
90113-MAC-780	C-6	90441-166-000	M-5			91305-GC4-601	M-1	93913-15410	C-14	95015-54000	C-16
90114-166-006	C-2	90446-357-000	M-8	91000		91305-GC4-601	EOP-1			95018-54250	C-14
90114-166-006	C-2.1	90447-KE1-000	M-3			91310-MJ0-003	C-6	94000		95701-06012-00	C-14
90114-428-870	C-1	90451-168-000	C-16	91001-GC4-711	M-7	91351-GS2-701	C-19			95701-06012-00	C-20
90121-GBF-830	C-18	90452-166-600	M-8	91001-KA4-003	M-3	91356-GBF-831	C-19	94001-06000-0S	C-1	95701-06020-00	C-16
90124-MM9-000	C-12	90452-437-000	M-8	91002-466-008	M-7	91356-MW0-003	C-6	94001-08000-0S	C-8		
90125-KA3-700	C-11	90452-GC4-700	M-10	91002-GC4-711	M-7	91370-461-000	M-2	94001-08000-0S	C-11	96000	
90128-GE2-000	C-19	90461-115-000	M-8	91003-GC4-711	M-7	91370-461-000	EOP-1	94001-12200-0S	M-4		
90131-KBV-003	C-7	90463-166-000	M-8	91004-GC4-731	M-9	91406-166-000	M-1	94001-12200-0S	M-5	96001-06012-00	C-9
90133-KA3-730	C-13	90464-166-000	M-8	91006-GC4-731	M-3	91413-679-000	M-6	94002-05000-0S	C-14	96001-06012-00	C-14
90137-KA3-830	C-12	90465-166-600	M-8	91007-GC4-701	M-8			94002-08000-0S	C-10	96001-06012-00	C-20
90145-MS9-611	C-2	90465-MC4-000	C-22	91015-425-832	C-4	92000		94002-08000-0S	C-11	96001-06014-00	C-15
90145-MS9-611	C-10	90466-166-600	M-8	91070-GC4-601	C-18			94050-06000	C-2	96001-06016-00	C-10
90145-MS9-612	C-2.1	90485-040-000	C-18	91073-GBF-831	C-11	92101-06016-0A	M-6	94050-06000	C-2.1	96001-06016-00	C-12
90145-MS9-612	C-10	90506-430-000	C-12	91074-GBF-831	C-11	92301-06010-0A	M-1	94050-08000	M-1	96001-06016-00	C-21
90153-KW3-003	C-19	90506-430-000	C-15	91075-GBF-831	C-18	92301-06010-0A	M-2	94102-08000	C-17	96001-06018-00	C-12
90155-GBF-830	C-19	90512-300-000	C-5	91075-GBF-831	C-19	92700-08050-0E	M-1	94111-03800	M-1	96001-06018-07	M-1

ÍNDICE DE NÚMERO DE PEÇAS

Nº da Peça	Nº do bloco	Nº da Peça	Nº do bloco	Nº da Peça	Nº do bloco	Nº da Peça	Nº do bloco	Nº da Peça	Nº do bloco	Nº da Peça	Nº do bloco
96001-06020-00	M-1	99103-440-0520	M-11.1								
96001-06020-00	C-22	99103-440-0550	M-11.1								
96001-06022-00	M-3	99113-GHB-1150	M-11.1								
96001-06022-00	C-1	99113-GHB-1180	M-11.1								
96001-06022-00	C-2	99113-GHB-1200	M-11.1								
96001-06022-00	C-2.1	99113-GHB-1220	M-11.1								
96001-06022-00	C-18	99113-GHB-1250	M-11								
96001-06022-00	C-21	99113-GHB-1280	M-11.1								
96001-06025-00	C-15	99113-GHB-1300	M-11.1								
96001-06025-07	C-1	99113-GHB-1320	M-11.1								
96001-06028-00	M-2	99113-GHB-1350	M-11.1								
96001-06035-00	M-2	9G441-KA4-700	M-6								
96001-06035-00	M-6										
96001-06050-00	M-2										
96001-06055-00	M-6										
96001-06060-00	M-6										
96001-06065-00	M-3										
96001-06070-00	M-6										
96100-60000-00	M-4										
96120-62030-00	M-8										
96140-60010-00	M-8										
96140-62010-10	C-8										
96211-08000	C-16										
96220-40080	M-9										
96400-08032-00	C-3										
96400-08035-00	C-3										
96400-08095-00	C-22										
96500-06010-00	C-15										
98000											
98079-60679	M-1										
99000											
99103-440-0450	M-11.1										
99103-440-0480	M-11.1										
99103-440-0500	M-11										

ÍNDICE DE NOME DE PEÇAS

Descrição	Nº do bloco	Nº de Ref.	Descrição	Nº do bloco	Nº de Ref.	Descrição	Nº do bloco	Nº de Ref.
A			Anel de Vedação, 14,8 x 2,4	C-10	19	Arruela de Encosto, 16,5 mm	M-8	19
			Anel de Vedação, 15,5 x 1,5	C-6	34	Arruela de Encosto, 17 mm	M-8	24
Abafador	C-15	7	Anel de Vedação, 16,8 x 1,9	C-19	43	Arruela de Encosto, 17,2 mm	M-8	17
Ajustador da Corrente	C-11	2	Anel de Vedação, 2,4 x 18,6	M-11	11	Arruela de Encosto, 17,2 x 22 x 1	M-10	11
Ajustador de Pressão Amortecedor	C-19	19	Anel de Vedação, 2,8 x 1,9	C-6	35	Arruela de Fixação	C-12	17
Ajustador de Pressão Amortecedor	C-19	19	Anel de Vedação, 2,0 X 33,5	C-19	14	Arruela de Fixação	C-15	12
Alavanca Comp. Embreagem	M-2	6	Anel de Vedação, 21 x 35 x 7	C-11	21	Arruela de Fixação	C-18	21
Alavanca Direita	C-2	12	Anel de Vedação, 22 x 40 x 8	M-7	14	Arruela de Pressão, 12 mm	M-4	16
Alavanca Direita	C-2.1	11	Anel de Vedação, 3,5 X 33,7	C-19	15	Arruela de Pressão, 3 mm	M-1	23
Alavanca Esquerda	C-1	14	Anel de Vedação, 37,2 x 2,4 (SHOWA)	C-6	37	Arruela de Pressão, 4 mm	C-1	20
Amortecedor Comp., Dianteiro	C-6	13	Anel de Vedação, Tubo de Escape	M-1	13	Arruela de Pressão, 8 mm	C-8	20
Amortecedor Comp., Dianteiro	C-6	13	Anel do Pistão	C-19	13	Arruela de Pressão, 8 mm	C-11	26
Amortecedor Comp., Dianteiro	C-6	13	Anel Elástico	C-2	17	Arruela de Vedação, 7 mm	M-3	5
Amortecedor Traseiro	C-19	3	Anel Elástico	C-2.1	17	Arruela Entalhada, 17 mm	M-8	20
Amortecedor Traseiro	C-19	3	Anel Elástico	C-10	14	Arruela Especial	C-6	32
Amortecedor Traseiro	C-19	3	Anel Elástico Cilindro Mestre Freio Traseiro	C-10	8	Arruela Especial	C-16	12
Amortecedor Traseiro	C-19	3	Anel Elástico do Braço	C-16	3	Arruela Lisa, 10 x 22	M-4	15
Amortecedor Traseiro Comp	C-19	1	Anel Elástico Externo, 14 mm	M-9	25	Arruela Lisa, 12 mm	M-5	8
Amortecedor Traseiro Comp	C-19	1	Anel Elástico Externo, 17 mm	M-8	25	Arruela Lisa, 17 mm	M-4	14
Amortecedor Traseiro Comp- (SHOWA)	C-19	1	Anel Elástico Externo, 17 mm	M-10	12	Arruela Lisa, 8 mm	C-17	7
Amortecedor Traseiro Comp. (SHOWA)	C-19	1	Anel Elástico, 19 mm	M-8	26	Arruela Parafuso de Óleo	C-10	18
Amortecedor Traseiro Comp. (SHOWA)	C-19	1	Anel Limitador	C-6	5	Arruela Parafuso do Óleo	C-2	16
Anéis do Pistão, Conj.	C-7	1	Anel Limitador	C-6	6	Arruela Trava, 19 mm	M-8	23
Anéis, Superior do Pistão	M-7	4	Anel Limitador	C-6	9	Arruela, 14,2 x 30,5	M-6	9
Anéis, Superior do Pistão	M-7	4	Anel Limitador	C-6	17	Arruela, 6 x 20	C-5	2
Anel	C-2	9	Anel Limitador	C-19	16	Arruela, 8 mm	C-18	20
Anel	C-2.1	8	Anel Silenciador	C-15	11	Arruela, 8 mm	C-22	11
Anel	C-6	20	Anel Tampa Radiador (Inglês)	C-21	6	Arruela, Coluna de Direção	C-3	2
Anel de Vedação	M-1	15	Anel Tampa Radiador (Inglês/Francês/Japonês)	C-21	6	Arruela, Cônica	C-7	17
Anel de Vedação	C-6	23	Aro Roda Traseira	C-11	9	Arruela, Mola Interruptor	M-9	21
Anel de Vedação	C-6	36	Aro Roda Traseira	C-11	9	Arruela, Parafuso de Óleo	C-2.1	16
Anel de Vedação	C-19	17	Aro, Roda Dianteira, Comp.	C-8	10	Arruela, Pressão	C-7	16
Anel de Vedação (ARAI)	M-1	16	Aro, Roda Dianteira, Comp.	C-8	10	Árvore de Manivelas Comp	M-7	1
Anel de Vedação Bomba D' Água (NOK)	M-3	10	Arruela A, Entalhada, 19 mm	M-8	22	Assento Comp	C-13	1
Anel de Vedação Especial (ARAI)	EOP-1	10	Arruela de Encosto, 12 mm	M-8	18	Assento Comp	C-13	1
Anel de Vedação, 11,9 x 2,2	M-2	11	Arruela de Encosto, 14 mm	M-9	22	Assento Comp	C-13	1
Anel de Vedação, 11,8 x 3,55	C-12	2	Arruela de Encosto, 15 mm	M-8	21	Assento Comp	C-13	1
Anel de Vedação, 11,9 x 2,2	EOP-1	11	Arruela de Encosto, 15 mm	M-10	10	Assento da Mola	C-6	7

ÍNDICE DE NOME DE PEÇAS

Descrição	Nº do bloco	Nº de Ref.	Descrição	Nº do bloco	Nº de Ref.	Descrição	Nº do bloco	Nº de Ref.
Assento da Mola.....	C-19	23	Bucha Distanciadora, Eixo Dianteiro.....	C-8	7	Capa Comp.....	C-10	2
Assento Limitador da Mola.....	C-19	22	Bucha Esquerda Garfo.....	C-18	7	Capa Comp Assento.....	C-13	2
B			Bucha Esquerda Garfo.....	C-18	7	Capa Comp Assento.....	C-13	2
			Bucha Fixação do Tanque de Combustível.....	C-12	11	Capa Comp.....	C-2	3
			Bucha Fixação Silenciador.....	C-15	6	Capa Parafuso.....	C-9	11
Base do Elemento.....	C-14	2	Bucha Garfo Traseiro.....	C-18	6	Capa Pino Parafuso.....	C-9	14
Biela.....	M-7	6	Bucha Garfo Traseiro.....	C-18	6	Capa, Alavanca Direita.....	C-2	13
Biela Comp.....	M-7	5	Bucha Inferior Amortecedor.....	C-19	26	Capa, Alavanca Direita.....	C-2.1	12
Bobina de Ignição.....	C-22	4	Bucha Lateral, Roda Dianteira.....	C-8	5	Capa, Parafuso Sangria.....	C-7	3
Bobina de Ignição.....	C-22	4	Bucha Limitadora.....	C-6	24	Capa, Pino.....	C-7	12
Bóia da Cuba.....	M-11	4	Bucha Limitadora.....	C-19	10	Capa, Pino Parafuso.....	C-7	11
Braço Comp.....	C-19	9	Bucha Limitadora.....	C-22	1	Carburador Comp. (PE68D A).....	M-11	13
Braço Comp.....	C-19	9	Bucha Pára Lama Traseiro.....	C-20	1	Carcaça A, Manopla.....	C-1	8
Braço Comp.....	C-19	9	Bucha Pedal de Partida.....	M-10	9	Carcaça B, Manopla.....	C-1	9
Braço Comp.....	C-19	9	Bucha Roda Traseira.....	C-11	5	Carcaça Comp Silenciador.....	C-15	8
Braço Comp Pistão.....	C-19	4	Bucha, 17 mm.....	M-8	4	Carcaça Comp Silenciador.....	C-15	8
Braço Comp Pistão.....	C-19	4	Bucha, 17 mm.....	M-10	3	Carcaça Direita Comp.....	M-6	1
Braço Comp Pistão.....	C-19	4	Bucha, 17 x 32.5.....	M-4	11	Carcaça Esquerda Comp.....	M-6	4
Braço Comp Pistão.....	C-19	4	Bucha, do Tanque de Combustível.....	C-12	6	Carcaça Externa Embreagem.....	M-4	2
Braço Comp., Pistão.....	C-6	22	C			Carcaça Filtro de Ar *NH220* Cinza.....	C-14	1
Braço de Articulação.....	C-10	15				Catraca de Partida.....	M-10	5
Braço de Articulação.....	C-16	2	Cabeçote.....	M-1	3	Caveleto Lateral.....	C-17	2
Braço de Articulação.....	C-16	2	Cabeçote.....	M-1	3	Chassi Comp Traseiro *NH-196* Branco Ross.....	C-22	7
Braço de Articulação.....	C-19	27	Cabo Comp., Acelerador.....	C-1	1	Chassi Comp. *NH-196* Branco Ross.....	C-22	6
Braço de Articulação Secundário.....	C-19	27	Cabo Comp., Embreagem.....	C-1	2	Chassi Comp. *NH-196* Branco Ross.....	C-22	6
Bucha.....	M-9	10	Cáliper (NISSIN).....	C-7	14	Chave Cilíndrica A.....	C-23	1
Bucha.....	C-12	14	Cáliper Freio Traseiro (NISSIN).....	C-9	7	Chave Cilíndrica B.....	C-23	2
Bucha.....	C-18	3	Câmara de Ar (70/100-17) (BS).....	C-8	12	Chave de Velas.....	C-23	3
Bucha.....	C-19	25	Câmara de Ar (70/100-17) (INOUE).....	C-8	12	Chaveta Woodruff, 25 x 14.....	M-7	15
Bucha 17 mm.....	M-6	2	Camara de Ar (70/100-19) (BS).....	C-8	12	Cilindro Comp. A.....	M-1	1
Bucha A, Superior.....	C-19	29	Camara Roda Traseira (90/100-14) (BS).....	C-11	11	Cilindro Comp. A.....	M-1	1
Bucha B, Superior.....	C-19	30	Camara Roda Traseira (90/100-14)(INOUE).....	C-11	11	Cilindro Externo Direito.....	C-6	12
Bucha Braço.....	C-19	24	Camara Roda Traseira (90/100-16)(BS).....	C-11	11	Cilindro Externo Esquerdo.....	C-6	25
Bucha de Encosto.....	C-18	8	Cano de Escape.....	C-15	1	Cilindro Mestre Freio Dianteiro (NISSIN).....	C-2	4
Bucha de Fixação.....	C-12	13	Cano de Escape.....	C-15	1	Cilindro Mestre Freio Dianteiro (NISSIN).....	C-2.1	3
Bucha de Respiração.....	M-6	5	Capa.....	C-2.1	2	Cilindro Mestre Freio Traseiro (NISSIN).....	C-10	3
Bucha Deslizante.....	C-6	11	Capa.....	C-7	13	Coletor, Carburador.....	M-1	9
Bucha Distanciadora Roda Traseira.....	C-11	6				Coluna de Direção.....	C-4	2

ÍNDICE DE NOME DE PEÇAS

[illegible]

5

83

ÍNDICE DE NOME DE PEÇAS

Descrição	Nº do bloco	Nº de Ref.	Descrição	Nº do bloco	Nº de Ref.	Descrição	Nº do bloco	Nº de Ref.
Mesa Superior Guidão.....C-3	C-3	3	Pára Lama Traseiro.....C-20	C-20	2	Parafuso Flange, 10 x 61.....C-19	C-19	32
Metade Direita, Árvore de Manivelas.....M-7	M-7	8	Pára Lama Traseiro *NH-196* Branco Ross.....C-20	C-20	2	Parafuso Flange, 12 x 65.....C-19	C-19	34
Metade Esquerda, Árvore de Manivelas.....M-7	M-7	9	Pára Lama Traseiro *R-177R* Vermelho Nuclear.....C-20	C-20	2	Parafuso Flange, 6 mm.....C-6	C-6	30
Modulo Controle Ignição.....C-22	C-22	3	Pára-Lama Dianteiro *R177R* Vermelho Nuclear.....C-5	C-5	1	Parafuso Flange, 6 mm.....C-13	C-13	6
Mola Amortecedor Traseiro (43N/MM,4,4KGF/MM).....C-19	C-19	2	Parafuso Allen, 6 x 16.....M-5	M-5	6	Parafuso Flange, 6 mm.....C-20	C-20	3
Mola Amortecedor Traseiro (45N/MM,4,6KGF/MM).....C-19	C-19	2	Parafuso Arruela, 4 x 16.....M-11	M-11	23	Parafuso Flange, 6 x 10.....C-15	C-15	15
Mola Amortecedor Traseiro (47N/MM,4,8KGF/MM).....C-19	C-19	2	Parafuso Arruela, 4 x 16.....M-11.1	M-11.1	6	Parafuso Flange, 6 x 12.....C-9	C-9	17
Mola Amortecedor Traseiro (49N/MM,5,0KGF/MM).....C-19	C-19	2	Parafuso Arruela, 4 x 8.....M-11	M-11	22	Parafuso Flange, 6 x 12.....C-14	C-14	15
Mola Amortecedor Traseiro (51N/MM,5,2KGF/MM).....C-19	C-19	2	Parafuso Arruela, 6 x 16.....C-5	C-5	3	Parafuso Flange, 6 x 12.....C-14	C-14	15
Mola Amortecedor Traseiro (53N/MM,5,4KGF/MM).....C-19	C-19	2	Parafuso Arruela, 6 x 35.....M-5	M-5	9	Parafuso Flange, 6 x 12.....C-20	C-20	6
Mola Amortecedor Traseiro (55N/MM,5,6KGF/MM).....C-19	C-19	2	Parafuso Central, Comp.....C-6	C-6	16	Parafuso Flange, 6 x 12.....C-20	C-20	6
Mola da Catraca.....M-10	M-10	4	Parafuso Central, Comp.....C-6	C-6	16	Parafuso Flange, 6 x 14.....C-15	C-15	13
Mola da Embreagem.....M-4	M-4	8	Parafuso Central, Comp.....C-6	C-6	16	Parafuso Flange, 6 x 16.....M-5	M-5	7
Mola da Pastilha.....C-7	C-7	6	Parafuso Cilindro Mestre.....C-10	C-10	16	Parafuso Flange, 6 x 16.....C-12	C-12	20
Mola da Pastilha.....C-9	C-9	3	Parafuso de Ajuste.....C-2.1	C-2.1	13	Parafuso Flange, 6 x 16.....C-21	C-21	15
Mola de Ajuste.....C-19	C-19	5	Parafuso de Ajuste, Embreagem.....C-1	C-1	15	Parafuso Flange, 6 x 18.....M-1	M-1	25
Mola de Compressão.....M-11	M-11	10	Parafuso de Articulação.....C-1	C-1	16	Parafuso Flange, 6 x 18.....C-12	C-12	21
Mola de Retorno do Pedal.....C-17	C-17	6	Parafuso de Articulação.....C-2	C-2	14	Parafuso Flange, 6 x 20.....M-1	M-1	26
Mola de Retorno, Alavanca.....C-2	C-2	11	Parafuso de Articulação.....C-2.1	C-2.1	14	Parafuso Flange, 6 x 20.....C-16	C-16	17
Mola do Interruptor.....M-9	M-9	17	Parafuso de Fixação.....M-8	M-8	16	Parafuso Flange, 6 x 20.....C-22	C-22	14
Mola Garfo Dianteiro (2,35N/MM,0,24KGF/ MM).....C-6	C-6	3	Parafuso de Fixação.....C-12	C-12	15	Parafuso Flange, 6 x 22.....M-3	M-3	11
Mola Garfo Dianteiro (2,55N/MM,0,26KGF/ MM).....C-6	C-6	3	Parafuso de Fixação, 5 x 16 (PO).....C-14	C-14	13	Parafuso Flange, 6 x 22.....C-1	C-1	21
Mola Garfo Dianteiro (2,75N/MM,0,28KGF/ MM).....C-6	C-6	3	Parafuso de Junção, 8 x 19.....C-22	C-22	8	Parafuso Flange, 6 x 22.....C-2	C-2	20
Mola Garfo Dianteiro (2,94N/MM,0,30KGF/ MM).....C-6	C-6	3	Parafuso de Óleo, 10 x 22.....C-10	C-10	17	Parafuso Flange, 6 x 22.....C-2.1	C-2.1	20
Mola Garfo Dianteiro (3,14N/MM,0,32KGF/ MM).....C-6	C-6	3	Parafuso de Óleo, 10 X 22.....C-10	C-10	17	Parafuso Flange, 6 x 22.....C-16	C-16	11
Mola Pedal de Partida.....C-16	C-16	5	Parafuso de Sangria.....C-9	C-9	10	Parafuso Flange, 6 x 25.....C-1	C-1	22
Mola Pedal de Partida.....C-16	C-16	8	Parafuso do Disco, 6 x 17.....C-8	C-8	16	Parafuso Flange, 6 x 25.....C-15	C-15	14
Mola Tubo de Escape.....C-15	C-15	4	Parafuso do Disco, 6 x 17.....C-11	C-11	16	Parafuso Flange, 6 x 28.....M-2	M-2	14
Mola, Alavanca de Freio.....C-2.1	C-2.1	10	Parafuso do Óleo, 10 x 22.....C-2	C-2	15	Parafuso Flange, 6 x 35.....M-2	M-2	15
Mola, Alavanca Embreagem.....M-2	M-2	7	Parafuso do Óleo, 10 x 22.....C-2.1	C-2.1	15	Parafuso Flange, 6 x 35.....M-6	M-6	18
Mola, Pino.....M-9	M-9	15	Parafuso Especial, 12 mm.....M-6	M-6	7	Parafuso Flange, 6 x 40.....C-12	C-12	16
Mola, Retorno Sistema Seletor.....M-9	M-9	19	Parafuso Especial, 5 mm.....C-4	C-4	9	Parafuso Flange, 6 x 50.....M-2	M-2	16
Mola, Sistema de Partida.....M-10	M-10	8	Parafuso Especial, 5 mm.....C-21	C-21	12	Parafuso Flange, 6 x 55.....M-6	M-6	19
			Parafuso Fixação Elemento.....C-14	C-14	9	Parafuso Flange, 6 x 60.....M-6	M-6	20
			Parafuso Flange ,6 x 16.....C-10	C-10	21	Parafuso Flange, 6 x 65.....M-3	M-3	12
			Parafuso Flange 6 x 16.....C-4	C-4	7	Parafuso Flange, 6 x 70.....M-6	M-6	21
Palheta.....M-1	M-1	6	Parafuso Flange 8 x 40.....C-4	C-4	8	Parafuso Flange, 8 x 12.....C-13	C-13	7
Palheta Comp.....M-1	M-1	5	Parafuso Flange, 10 x 43.....C-19	C-19	33	Parafuso Flange, 8 x 32.....C-3	C-3	6

P

ÍNDICE DE NOME DE PEÇAS

Descrição	Nº do bloco	Nº de Ref.	Descrição	Nº do bloco	Nº de Ref.	Descrição	Nº do bloco	Nº de Ref.
Parafuso Flange, 8 x 32.....	C-7	18	Pedal de Partida Comp.....	C-16	4	Placa de Numeros *NH-196* Branco Ross.....	C-4	6
Parafuso Flange, 8 x 35.....	C-3	7	Pedal de Partida Comp.....	C-16	4	Placa de Pressão Embreagem.....	M-4	6
Parafuso Flange, 8 x 87.....	C-22	9	Pinhão de Partida (25D).....	M-10	2	Placa Diafragma.....	C-10	12
Parafuso Flange, 6 x 22.....	C-21	16	Pinhão Transmissão, (15D).....	M-8	14	Placa Guia.....	M-9	14
Parafuso Flange, 8 x 95.....	C-22	15	Pino.....	M-9	13	Placa Separadora da Embreagem.....	M-4	5
Parafuso Garfo Dianteiro.....	C-6	18	Pino.....	C-7	9	Placa Suporte, Rolamento.....	M-6	10
Parafuso Garfo traseiro.....	C-18	16	Pino.....	C-7	15	Placa Tampa, Dianteira.....	C-14	5
Parafuso Phillips, 3 x 6.....	M-1	20	Pino A, Catraca.....	M-9	11	Placa, Acionamento Embreagem.....	M-4	7
Parafuso Phillips, 4 x 12.....	C-1	18	Pino Alça.....	C-9	8	Placa, Guia da Corrente.....	C-18	11
Parafuso Phillips, 4 x 12.....	C-2	18	Pino B.....	C-9	15	Placa, Guia de Partida.....	M-10	7
Parafuso Phillips, 4 x 12.....	C-2.1	18	Pino B, Catraca.....	M-9	12	Plugue.....	C-18	14
Parafuso Phillips, 4 x 16.....	M-11	23	Pino D Junção.....	C-16	16	Pneu Dianteiro (BS) (70/100-17 40M M23).....	C-8	11
Parafuso Phillips, 4 x 20.....	C-14	12	Pino da Biela (Amarelo).....	M-7	10	Pneu Dianteiro (BS) (70/100-19 42M M61).....	C-8	11
Parafuso Phillips, 4 x 25.....	M-1	21	Pino da Biela (Azul).....	M-7	10	Pneu Dianteiro (INOUE) (7W/100-17 40m m68).....	C-8	11
Parafuso Phillips, 5 x 10.....	C-18	15	Pino da Biela (Branco).....	M-7	10	Pneu Traseiro (BS) (90/100-14 49M M22).....	C-11	10
Parafuso Pino.....	C-9	6	Pino da Biela (Verde).....	M-7	10	Pneu Traseiro (BS) (90/100-16 52M M58).....	C-11	10
Parafuso Posicionador Tambor Seletor.....	M-9	20	Pino de Acionamento.....	M-4	9	Pneu Traseiro (INOUE) (90/100-14 49M M5C).....	C-11	10
Parafuso Protetor.....	C-6	31	Pino de Acionamento.....	M-9	8	Porca Carcaça Filtro de Ar.....	C-20	4
Parafuso Protetor.....	C-6	31	Pino de Acionamento Comp.....	C-10	10	Porca Coluna de Direção.....	C-4	5
Parafuso Sextavado., 6 x 16.....	M-9	24	Pino de Junção.....	C-17	3	Porca da Mola.....	C-15	9
Parafuso Sextavado., 6 x 16.....	M-10	13	Pino do Pistão.....	M-7	2	Porca de Ajuste.....	C-19	6
Parafuso Sextavado., 10 x 28.....	M-4	12	Pino Guia, 10 x 16.....	M-1	24	Porca de Fixação,.....	C-1	17
Parafuso Sextavado., 6 x 16.....	M-6	14	Pino Guia, 8 x 14.....	M-2	13	Porca de Pressão, 6 mm.....	C-21	11
Parafuso Sextavado., 6 x 25.....	M-4	13	Pino Guia, 8 x 20.....	M-6	17	Porca do Eixo, 10 mm.....	C-19	35
Parafuso Travante, 6 x 10.....	M-1	18	Pino Parafuso.....	C-9	13	Porca Especial, 6 x 7.....	C-20	4
Parafuso Travante, 6 x 10.....	M-2	12	Pino Plugue.....	C-9	16	Porca Flange, 12 mm.....	C-8	17
Parafuso, 8 x 29.....	C-11	17	Pino, Parafuso.....	C-7	10	Porca Flange, 12 mm.....	C-19	36
Parafuso, Flange, 6 x 22.....	C-18	28	Pista de Esferas, Inferior (ARAI).....	C-4	4	Porca Flange, 14 mm.....	C-18	17
Parafuso, Phillips, 5 x 12.....	C-18	26	Pista de Esferas, Superior (ARAI).....	C-4	3	Porca Flange, 6 mm.....	C-2	19
Parafuso, Phillips, 6 x 35.....	C-18	27	Pistão.....	C-7	5	Porca Flange, 6 mm.....	C-2.1	19
Parafuso, Plugue.....	C-6	19	Pistão Cilindro Mestre.....	C-10	9	Porca Flange, 8 mm.....	M-1	22
Parafuso, Sangria.....	C-7	2	Pistão Comp.....	C-9	12	Porca Flange, 8 mm.....	C-11	19
Pastilha Freio Traseiro.....	C-9	2	Pistão Comp B.....	M-7	3	Porca Flange, 8 mm.....	C-18	19
Pedal Apoio Direito.....	C-17	4	Pistão Comp. B.....	M-7	3	Porca Sextavada.....	M-11	12
Pedal Apoio Esquerdo.....	C-17	5	Placa.....	M-11	21	Porca Sextavada.....	C-6	29
Pedal de Cambio.....	C-16	1	Placa de Conexão.....	C-19	28	Porca Sextavada., 6 mm.....	C-1	19
Pedal de Freio Comp.....	C-16	6	Placa de Encosto da Biela.....	M-7	7	Porca Sextavada., 12 mm.....	M-4	17
Pedal de Freio Comp.....	C-16	7	Placa de Fixação.....	M-8	15	Porca Sextavada., 12 mm.....	M-5	10

ÍNDICE DE NOME DE PEÇAS

Descrição	Nº do bloco	Nº de Ref.	Descrição	Nº do bloco	Nº de Ref.	Descrição	Nº do bloco	Nº de Ref.
Porca Sextavada., 12 mm.....	C-19	18	Prisioneiro, 8 x 50	M-6	15	Retentor de Pó, 32 x 21 x 5 (NOK)	C-8	18
Porca Sextavada., 5 mm.....	C-14	14	Prisioneiro, 8 x 55	M-6	16	Retentor de Pó, 32 x 21 x 5,5 (ARAI).....	C-11	20
Porca Sextavada., 8 mm.....	C-8	19	Protetor da Camara (1,60-14) (BS).....	C-11	12	Roda Dianteira Comp	C-8	9
Porca Sextavada., 8 mm.....	C-10	20	Protetor da Camara (1,60-14) (INOUE)	C-11	12	Roda Dianteira Comp	C-8	9
Porca Sextavada., 8 mm.....	C-11	24	Protetor da Camara (1.40-17) (BS).....	C-8	13	Roda Traseira Comp.....	C-11	8
Porca Sextavada., 8 mm.....	C-11	25	Protetor da Camara (1.40-17) (INOUE)	C-8	13	Roda Traseira Comp.....	C-11	8
Porca Trava, 6 mm.....	C-20	5	Protetor da Camara (1.40-19) (BS).....	C-8	13	Rolamento da Biela.....	M-7	13
Porca U, 14 mm	C-11	18	Protetor da Camara (2,15 x 16) (BS)	C-11	12	Rolamento da Biela.....	C-19	39
Porca U, 6 mm	C-18	18	Protetor Direito Garfo Dianteiro			Rolamento da Biela (Azul)	M-7	11
Porca U, 8 mm	C-22	10	*R-177R* Vermelho Nuclear	C-6	27	Rolamento da Biela (Branco).....	M-7	11
Porca, Coluna de Direção	C-3	5	Protetor Direito Garfo Dianteiro			Rolamento da Biela (Vermelho).....	M-7	11
Posicionador Tambor Seletor	M-9	16	*TNATURAL* NATURAL	C-6	27	Rolamento de Agulhas Superior (NACHI)	C-4	10
Prendedor, Aro (1,40).....	C-8	14	Protetor Direito Garfo Dianteiro			Rolamento de Agulhas, 16 x 22 x 12.....	C-19	38
Prendedor, Aro, (1,60).....	C-11	15	*TNATURAL* NATURAL	C-6	28	Rolamento de Agulhas, 20 x 26 x 20.....	C-18	23
Prendedor, Aro, (1,85).....	C-11	15	Protetor Esquerdo Garfo Dianteiro			Rolamento de Agulhas, 20 x 26 x 20.....	C-19	37
Presilha	M-11.1	3	*R-177R* Vermelho Nuclear	C-6	28	Rolamento de Agulhas, 20 x 26 x 20.....	C-19	37
Presilha A, Mangueira D' Água.....	C-21	10	Pulverizador	M-11	17	Rolamento de Agulhas, 20 x 26 x 20 (NTN)	C-18	22
Presilha A, Mangueira D' Água.....	M-2	5				Rolamento Radial de Esferas, 12 x 28 x 7 (NTN)	M-3	7
Presilha A, Mangueira Freio Dianteiro	C-6	1				Rolamento Radial de Esferas, 25 x 42 x 9 (NTN)	M-9	23
Presilha A, Mangueira Freio Dianteiro	C-6	1				Rolamento Radial de Esferas, 6000	M-4	18
Presilha B, Mangueira Freio Dianteiro	C-6	2	Radiador Comp	C-21	1	Rolamento Radial de Esferas, 6001	M-8	30
Presilha B, Mangueira Freio Dianteiro	C-6	2	Radiador Comp	C-21	1	Rolamento Radial de Esferas, 6002-SH	C-11	22
Presilha Coletor.....	M-1	10	Registro de Combustivel	C-12	1	Rolamento Radial de Esferas, 6201U	C-8	21
Presilha Conexão, Tubo Filtro de Ar (54).....	C-14	11	Reservatório de Óleo	C-10	4	Rolamento Radial de Esferas, 6202-SH	C-11	23
Presilha Conexão, Tubo Filtro de Ar (54).....	C-14	11	Retentor de Óleo, 12 x 18 x 5 (ARAI)	M-2	9	Rolamento Radial de Esferas, 6203	M-8	29
Presilha Conexão, Tubo Filtro de Ar (54).....	C-14	11	Retentor de Óleo, 12 x 21 x 4 (NOK).....	M-3	9	Rolamento Radial de Esferas, 63/22 (NTN).....	M-7	12
Presilha da Agulha.....	M-11.1	2	Retentor de Óleo, 14 x 24 x 6 (ARAI)	M-6	11	Rolamento Radial de Esferas, 6303	M-8	27
Presilha da Flação	M-1	17	Retentor de Óleo, 15 x 25 x 6.....	M-2	10	Rolamento Radial de Esferas, 7 x 22 x 7.....	M-3	8
Presilha da Flação	C-22	12	Retentor de Óleo, 17 x 28 x 7 (ARAI)	M-8	28	Rolete Tensor da Corrente.....	C-18	12
Presilha da Flação (Preta)	C-22	13	Retentor de Óleo, 20 x 32 x 7 (NOK).....	M-6	12	Rolete, 4 x 8.....	M-9	26
Presilha do Tubo (B10)	C-12	19	Retentor de Pó	C-6	33	Rotor Bomba D' Água.....	M-3	1
Presilha do Tubo (B7).....	M-11	24	Retentor de Pó	C-9	1			
Presilha do Tubo(58)	C-21	13	Retentor de Pó Superior	C-19	42			
Presilha Mangueira Cilindro Mestre.....	C-10	7	Retentor de Pó, 13 x 19 (ARAI).....	C-16	14			
Presilha Traseira do Tanque de Combustivel.....	C-12	7	Retentor de Pó, 15 x 20 x 2.5	C-16	13			
Presilha, 2 x 70	M-6	13	Retentor de Pó, 15 x 22 x 5	C-19	41	Separador Comp	C-2.1	6
Presilha, B1 Flação.....	C-1	3	Retentor de Pó, 20 x 26 x 4	C-18	25	Separador Comp.	C-2	7
Prisioneiro, 8 x 50	M-1	19	Retentor de Pó, 20 x 26 x 4	C-19	40	Silenciador Comp	C-15	3
			Retentor de Pó, 20 x 26 x 4.5 (ARAI).....	C-18	24	Silenciador Comp	C-15	3
						Suporte	M-11	19

5

87

